21.0

0,5 ± 0,2

0,5 ± 0,2

14.85

2.2

INSTRUCCIONES DE USO Y MANEJO:
AZOMAR 360 SL es un producto sistémico de acción preventiva y curativa.
AZOMAR 360 SL actúa a nivel celular, impidiendo la producción de esporas e inhibiendo el crecimiento del micelio del hongo. Después de la aplicación es absorbido por la raíz translocándose de forma acropétala (abajo hacia arriba) protegiendo a la planta.
AZOMAR 360 SL se prepara diluyendo la dosis indicada en un recipiente con agua y luego vaciar la solución en el recipiente final completando con agua hasta el volumen requerido, agitando hasta obtener una mezcla homogénea. Usar agua limpia. Las plantas deben mojarse por completo sin llegar al escurrimiento, previa calibración de los equipos de aplicación.

"CONSULTE CON UN INGENIERO AGRÓNOMO"

CULTIVO	PLAGA		DOSIS	P.C.	L.M.R.
	Nombre Común	Nombre Científico	L/ha	(días)	(ppm)
Palto	Muerte regresiva	*Lasiodiplodia theobromae*	2.0	1	0.05

P.C.: Periodo de carencia L.M.R.: Límite máximo de residuos

FRECUENCIA Y ÉPOCA DE APLICACIÓN:
Realizar como máximo 1 aplicación por campaña al año, previa evaluación de la plaga y cuando las condiciones climáticas sean favorables para su desarrollo. En caso de persistir la plaga, usar otro producto con mecanismo de acción diferente.

PERÍODO DE REINGRESO:
Se puede reingresar al campo 12 horas después de aplicado el producto. En caso se requiera ingresar antes, se deberá usar equipo de protección.

COMPATIBILIDAD:
AZOMAR 360 SL es compatible con la mayoría de plaguicidas de uso común excepto con agentes oxidantes, ácidos fuertes y bases fuertes. Se recomienda realizar una prueba previa de compatibilidad.

FITOTOXICIDAD:
La aplicación de dosis superiores a las señaladas en el cuadro de usos, podrían ocasionar fitotoxicidad en el cultivo. Aplicar sólo las dosis señaladas en el cuadro de usos.

RESPONSABILIDAD CIVIL:
El Titular del Registro garantiza que las características físico químicas del producto contenido en este envase corresponden a las anotadas en la etiqueta y que es eficaz para los fines aquí recomendados, si se usa y maneja de acuerdo con las condiciones e instrucciones dadas. Si requiere mayor información comuníquese con el titular del registro o con el distribuidor del producto.

CATEGORÍA TOXICOLÓGICA 4: LIGERAMENTE PELIGROSO

AZOMAR
360 SL

PLAGUICIDA QUÍMICO DE USO AGRÍCOLA

FUNGICIDA AGRÍCOLA

CONCENTRADO SOLUBLE (SL)

Composición:
Hymexazol ..... 360 g/L
Aditivos ..... c.s.p. 1 L

Reg. PQUA Nº XXXX - SENASA

Titular del Registro: FARM CROP S.A.C.

Importador y Distribuidor:
FARM CROP S.A.C.
Urb. Prolongación Benavides
Mz. B4 Lote 4 Dpto. 202 -
Santiago de Surco - Lima, Perú.
Teléfono: +51 959205427.

Formulado por:
NANJING ESSENCE FINE-CHEMICAL CO., LTD.
4th Floor, Building 5, No. 150
Pubin Road, Nanjing, China.

Propiedades Físico-Químicas
Nombre IUPAC: 5-methylisoxazol-3-ol
Fórmula empírica: $C_4H_5NO_2$
Fórmula Estructural:

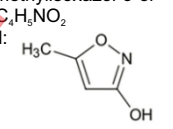

NOCIVO EN CASO DE INGESTIÓN
NOCIVO EN CONTACTO CON LA PIEL
NOCIVO SI SE INHALA

NOCIVO PARA ORGANISMOS ACUÁTICOS

ATENCIÓN

"LEA ESTA HOJA INFORMATIVA ANTES DE USAR EL PRODUCTO"
"MANTÉNGASE BAJO LLAVE FUERA DEL ALCANCE DE LOS NIÑOS"

PRECAUCIONES Y ADVERTENCIAS DE USO Y APLICACIÓN
- Cuidado, evite el contacto, posible teratogénico.
- Evite el contacto con la piel y la ropa.
- El contacto prolongado o repetido puede causar reacciones alérgicas en ciertas personas.
- No comer, beber o fumar durante las operaciones de mezcla y aplicación del producto.
- Utilice ropa protectora durante la manipulación y aplicación, y para ingresar al área tratada en las primeras 12 horas.
- No almacenar en casa de habitación.
- Almacenar el producto bajo techo, en un lugar fresco, seco y ventilado.
- No almacenar ni transportar conjuntamente con alimentos, medicinas, bebidas, ni forrajes.
- Después de usar el producto cámbiese, lave la ropa contaminada por separado y báñese con abundante agua y jabón.
- Ningún envase que haya contenido plaguicidas debe utilizarse para conservar alimentos o agua para consumo.
- Realizar la aplicación siguiendo la dirección del viento.

INSTRUCCIONES DE PRIMEROS AUXILIOS
- Grupo químico: Oxazole.
- En caso de intoxicación, llame al médico inmediatamente o lleve al paciente al médico y muéstrele la etiqueta.
- En caso de ingestión, no inducir al vómito. No administrar nada por vía oral si la persona está inconsciente o padece convulsiones.
- En caso de contacto con los ojos, lavarlos con abundante agua por lo menos durante 15 minutos, cuidando que los párpados estén levantados.
- En caso de contacto con la piel, retirar la ropa y calzado contaminado. Bañarse con abundante agua y jabón.
- En caso de inhalación, retirar a la persona del área contaminada y trasladarla a un ambiente ventilado. Brindar respiración artificial si fuera necesario.
- Antídoto: No existe antídoto para este producto si es ingerido. El tratamiento es sintomático y de soporte.

"LEA ESTA HOJA INFORMATIVA ANTES DE USAR EL PRODUCTO"
"MANTÉNGASE BAJO LLAVE FUERA DEL ALCANCE DE LOS NIÑOS"

TELÉFONOS DE EMERGENCIA:
FARM CROP S.A.C.: +51 959205427
SAMU: 106
INFOSALUD: 113

CONDICIONES DE MANEJO Y DE DISPOSICIÓN DE DESECHOS Y ENVASES VACÍOS
- Ningún envase que haya contenido plaguicidas debe reutilizarse. Después de usar el contenido, enjuague tres veces este envase y vierta la solución en la mezcla de aplicación y luego inutilícelo triturándolo o perforándolo. Entregue o deposite el envase en el lugar de destino dispuesto por la autoridad competente, para su gestión.
- Devuelva el envase triple lavado al centro de acopio autorizado.
- Realizar obligatoriamente el triple lavado del presente envase.

MEDIDAS PARA LA PROTECCIÓN DEL AMBIENTE
- Nocivo para organismos acuáticos.
- No contaminar ríos, estanques o arroyos con los desechos o envases vacíos.
- No contaminar las fuentes de agua con los restos de la aplicación o sobrantes del producto.
- Respetar una banda de no aplicación hacia cuerpos de agua de al menos diez (10) metros.
- Peligroso para los animales domésticos, fauna y flora silvestre. No permitir animales en el área tratada.
- El producto no debe aplicarse en zonas con napas freáticas superficiales o en suelos altamente permeables.
- En caso de derrames, el producto debe ser recopilado inmediatamente y dispuesto en un lugar seguro a fin de evitar su lixiviación hacia aguas subterráneas.

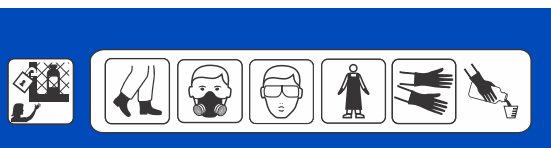

Medidas en cm.

ETIQUETA PARA USO EXCLUSIVO DEL SENASA