

"MANTENGASE BAJO LLAVE, FUERA DEL ALCANCE DE LOS NIÑOS"

# SHARON 500 WG

PLAGUICIDA QUÍMICO DE USO AGRÍCOLA

INSECTICIDA AGRÍCOLA

GRÁNULOS SOLUBLES (WG)

## COMPOSICIÓN:

Flonicamid ..... 500 g/kg

Aditivos ..... c.s.p. 1 kg

Reg. PQUA N° - SENASA

Titular del registro: **FARBIC CONSULTORES S.A.C.**

Formulado por: **SINERIA KENAGRO CYPRUS LTD.**

Ayias Fylaxeos & Zinonos Rossidi 2, 2/F, P.C.3082,  
Limassol, Cyprus.  
Tel. +357 25 733310 / www.sineria.com

Importado por: **FARBIC CONSULTORES S.A.C.**

Dirección: Av. Emilio Cavenecia 225 Of. 409, San Isidro  
Lima - Perú. / Tel. +51 983275666

Fecha de formulación:  
Lote N°:  
Contenido:  
Fecha de vencimiento:

**NOCIVO EN CASO DE INGESTIÓN**  
**NOCIVO EN CONTACTO CON LA PIEL**  
**NOCIVO SI SE INHALA**



ATENCIÓN

LEA CUIDADOSAMENTE LA ETIQUETA Y HOJA INFORMATIVA ANTES DE USAR EL PRODUCTO  
"MANTENGASE BAJO LLAVE, FUERA DEL ALCANCE DE LOS NIÑOS"

**NOMBRE COMÚN:** FLONICAMID

**NOMBRE QUÍMICO:** N-cyanomethyl-4-(trifluoromethyl)nicotinamide

CAS: 158062-67-0

**FORMULA QUÍMICA:** C<sub>9</sub>H<sub>6</sub>F<sub>3</sub>N<sub>3</sub>O

**PESO MOLECULAR:** 229.16 g/mol

**FORMULA ESTRUCTURAL**

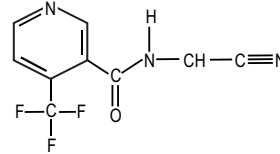

**PROPIEDADES FÍSICO QUÍMICAS:**

Estado físico: Sólido

Color: Marrón claro

Olor: Ligero

pH: 8.1

Densidad: 0.75 g/cm<sup>3</sup> a 20°C.

Estabilidad de almacenamiento: Estable en condiciones óptimas de almacenamiento por al menos 02 años.

Envases: bolas laminadas de aluminio

Presentaciones: 100g, 250g, 500g, 1kg, 5kg y 20kg.

**INSTRUCCIONES DE USO Y MANEJO**

**SHARON 500 WG**, es un insecticida de acción por contacto e ingestión que penetra en los tejidos de las hojas por su movimiento translaminar. Una vez que el producto entra en contacto con la plaga, ésta deja de alimentarse debido al efecto anti-alimentario e intoxicación nerviosa.

**SHARON 500 WG** es un insecticida que pertenece al grupo 29 (clasificación IRAC). Tiene sistema ascendente y efecto translaminar y es eficaz frente a un amplio rango de insectos chupadores.

**SHARON 500 WG** se prepara diluyendo la dosis indicada en un recipiente previo con agua, luego esta solución se lleva al cilindro o mochila según el caso y se completa con agua hasta alcanzar el volumen requerido, se agita y se procede a aplicar.

Se usa en pulverizaciones dirigidas al follaje con el uso de mochila.

CONSULTE CON UN INGENIERO AGRÓNOMO

CULTIVO	PLAGA		DOSIS L/Ha	P.C. (días)	L.M.R. (ppm)
	Nombre común	Nombre científico			
Palto	Queresa	<i>Fiorinia florinae</i>	0.10 - 0.15	21	0.03
Arándano	Mosca blanca	<i>Bemisia tabaci</i>	0.10 - 0.15	3	0.8

LMR: Límite Máximo de Residuos

PC: Periodo de carencia



## PRECAUCIONES Y ADVERTENCIAS DE USO Y APLICACIÓN

- Evite el contacto con la piel y ropa.
- Causa Irritación moderada a los ojos.
- No comer, beber o fumar durante las operaciones de mezcla y aplicación del producto.
- Conservar el producto en el envase original, etiquetado y bien cerrado.
- Almacenar el producto bajo techo en un lugar fresco, seco y bien ventilado.
- No almacenar, ni transportar conjuntamente con alimentos, medicinas, bebidas ni forrajes.
- Utilice ropa protectora durante el manipuleo, aplicación y al ingresar al área tratada en las primeras 24 horas.
- Después de usar el producto cambiarse, lavar la ropa contaminada y bañarse con abundante agua y jabón.
- Ningún envase que haya contenido plaguicidas debe utilizarse para conservar alimentos o agua para consumo humano.
- Realice la aplicación siguiendo la dirección del viento.

## INSTRUCCIONES DE PRIMEROS AUXILIOS

- Grupo químico: Pyridine
- En caso de intoxicación llamar al médico inmediatamente o llevar al paciente al centro médico y mostrar la etiqueta.
- En caso de ingestión, no inducir al vómito. No administrar nada por vía oral a una persona inconsciente o que padece convulsiones. Trasladar al paciente a un centro médico.
- En caso de contacto con los ojos, enjuagar los ojos con agua limpia y fresca durante 15 minutos cuidando que los párpados estén bien levantados. Retirar lentes de contacto si los hubiera.
- En caso de contacto con la piel retirar la ropa y calzado contaminado. Bañarse con abundante agua y jabón.
- En caso de inhalación, retirar a la persona afectada de la zona tratada a un lugar ventilado con aire fresco. Asistir con respiración artificial si fuera necesario.
- No existe antídoto específico. Tratamiento sintomático.

## TELÉFONOS DE EMERGENCIA:

SAMU: 106

Teléfono del titular: Farbic Consultores S.A.C. (511) 983275666

## CONDICIONES DE MANEJO Y DE DISPOSICIÓN DE DESECHOS Y ENVASES VACÍOS

Ningún envase que haya contenido plaguicidas debe reutilizarse. Después de usar el contenido inutilice la funda o bolsa cortándola. Entréguela o deposítela en el lugar de destino dispuesto por la autoridad competente, para su gestión.

## MEDIDAS PARA LA PROTECCIÓN Y CONSERVACIÓN DEL AMBIENTE

- Nocivo para organismos acuáticos.
- No contaminar ríos, estanques o arroyos con los desechos o envases vacíos.
- No contaminar las fuentes de agua con los restos de la aplicación o sobrantes del producto.
- Respetar una banda de no aplicación hacia cuerpos de agua de al menos 5 metros.
- Peligroso para los animales domésticos, fauna y flora silvestre. No permitir animales en el área tratada.
- El aplicador deberá emplear todas las medidas necesarias para controlar la deriva.
- El producto no debe aplicarse en zonas con napas freáticas superficiales o en suelos altamente permeables.
- En caso de derrames recoger el producto inmediatamente y depositarlo en un lugar seguro a fin de evitar su lixiviación hacia aguas subterráneas.

## FRECUENCIA Y ÉPOCA DE APLICACIÓN

- Se recomienda aplicar **SHARON 500 WG** con una aplicación por campaña como máximo, considerando una campaña al año.
- Se recomienda su aplicación cuando se observe los primeros síntomas de la plaga en el cultivo.
- Rotar con otros insecticidas de diferente modo de acción con el fin de evitar resistencia.

## PERIODO DE REINGRESO

No reingresar al área tratada hasta 24 horas después de la aplicación.

## COMPATIBILIDAD

**SHARON 500 WG** es compatible con la mayoría de agroquímicos de uso convencional, excepto con aquellos de naturaleza muy ácida. Se recomienda efectuar pruebas de compatibilidad.

## FITOTOXICIDAD

La aplicación de Dosis superiores a las señaladas en el cuadro de usos, podrían ocasionar fitotoxicidad en el cultivo. Aplicar sólo las dosis señaladas en el cuadro de usos.

## RESPONSABILIDAD CIVIL

El titular de registro garantiza que las características físico químicas del producto contenido en este envase, corresponden a las anotadas en la etiqueta y que es eficaz para lo fines aquí recomendados, si se usa y maneja de acuerdo a las condiciones e instrucciones dadas. Si requiere mayor información comuníquese con el titular de registro o con el distribuidor del producto.

CATEGORÍA TOXICOLÓGICA 4  
LIGERAMENTE PELIGROSO

