208.00 mm

149.00 mm

Focal 20 SC

PLAGUICIDA QUÍMICO DE USO AGRICOLA

INSECTICIDA AGRICOLA

SUSPENSIÓN CONCENTRADA (SC)

Composición:
Fipronil..... 200 g/L
Aditivos ..... c.s.p 1L

Reg. PQUA Nº 3127 - SENASA

INSTRUCCIONES DE USO Y MANEJO:
FOCAL 20SC es un insecticida que actúa por contacto e ingestión, sistémico y con buen efecto residual y de amplio espectro.

FOCAL 20 SC actúa mediante el bloqueo del efecto del neurotransmisor Ácido γ amino butírico (GABA), el principal neurotransmisor inhibidor en insectos.

FOCAL 20 SC se aplica en forma de aspersión foliar Para la preparación de la mezcla, llene el cilindro o tanque de aplicación con agua limpia hasta la mitad y luego agregue el producto revolviendo constantemente. Complete luego hasta el volumen deseado agitando constantemente.

"CONSULTE CON UN INGENIERO AGRÓNOMO"

Cultivo	Plaga		Dosis		P.C. (días)	L.M.R. (ppm)
	Nombre Común	Nombre Científico	ml / 200L	L/ha		
Pimiento	Mosquilla de los brotes	*Prodiplosis longifila*	200	0.5	30	0.005

PC: Período de carencia **L.M.R.:** Límite máximo de residuos

FRECUENCIA Y ÉPOCA DE APLICACIÓN:
Realizar una sola aplicación por campaña por año. El momento de aplicación deberá ser determinado también tomando en consideración los siguientes aspectos: estado fenológico, época de siembra e incidencia de la plaga.

PERIODO DE REINGRESO:
No ingresar al área tratada hasta después de 24 horas de realizada la aplicación.

COMPATIBILIDAD:
FOCAL 20 SC es compatible con la mayoría de plaguicidas, a excepción con los de reacción alcalina. Sin embargo, se recomienda hacer una prueba de compatibilidad previa.

FITOTOXICIDAD:
Fitotoxicidad: La aplicación de Dosis superiores a las señaladas en el cuadro de usos, podrían ocasionar fitotoxicidad en el cultivo. Aplicar sólo las dosis señaladas en el cuadro de usos.

RESPONSABILIDAD CIVIL:
El titular del registro garantiza que las características físico químicas del producto contenido en este envase, corresponden a las anotadas en la etiqueta y es eficaz para los fines aquí recomendados, si se usa y maneja de acuerdo con las condiciones e instrucciones dadas. Si requiere mayor información comuníquese con el titular de registro o con el distribuidor del producto.

CATEGORÍA TOXICOLÓGICA 4: LIGERAMENTE PELIGROSO

Fungus Proteoglycan
Grupo químico: 5-amino-1-(2,6-dichloro-α,α,α-trifluoro-p-tolyl)-4-trifluoromethylsulfinylpyrazole-3-carbonitrile

Nombre común:
Fipronil

Fórmula empírica:
$C_{12}H_4Cl_2F_6N_4OS$

Peso molecular: 437.15
Fórmula estructural:

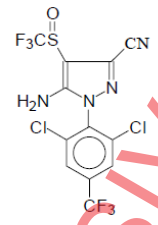

PROPIEDADES FÍSICO-QUÍMICAS:
Estado físico: Líquido
Color: Blanco
Olor: Característico
pH: 5.0 – 8.0
Densidad: 1.4 – 1.7 g/ml a 20° C

Titular de registro:

BIOQUÍMICA AGRÍCOLA DEL PERÚ SAC
Calle Fray Martin de Murua 150.
Oficina 301. San Miguel. Lima
Teléfono: 984-118009

Formulador:
Nanjing Essence Fine-Chemical Co. Ltd.
Dirección: 4th Floor, Building 5,
No. 150 Pubin Road, Nanjing, China

Importador y distribuidor:

BIOQUÍMICA AGRÍCOLA DEL PERÚ SAC
Calle Fray Martin de Murua 150.
Oficina 301. San Miguel. Lima
RUC N°: 20512100261
Teléfono: 984-118009

Nocivo en caso de ingestión
Nocivo en contacto con la piel
Nocivo si se inhala

Muy tóxico para organismos acuáticos

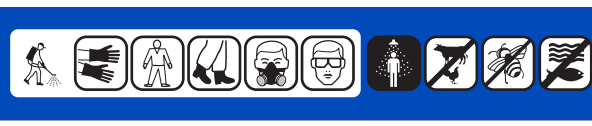

PELIGRO

"LEA ESTA HOJA INFORMATIVA ANTES DE USAR EL PRODUCTO"
"MANTÉNGASE BAJO LLAVE FUERA DEL ALCANCE DE LOS NIÑOS"

PRECAUCIONES Y ADVERTENCIAS DE USO Y APLICACIÓN
- Causa irritación moderada a los ojos.
- No comer, beber o fumar durante las operaciones de mezcla y aplicación del producto.
- Conservar el producto en el envase original, bien tapado y etiquetado.
- Almacenar el producto bajo techo, en un lugar fresco, seco y ventilado.
- No almacenar ni transportar conjuntamente con alimentos, medicinas, bebidas, ni forrajes.
- Utilice ropa protectora durante el manipuleo y aplicación y para ingresar al área tratada en las primeras 24 horas después de la aplicación.
- Después de usar el producto cámbiese, lave la ropa contaminada y báñese con abundante agua y jabón.
- Ningún envase que haya contenido plaguicidas debe utilizarse para conservar alimentos o agua para consumo.
- Realice la aplicación siguiendo la dirección del viento.

INSTRUCCIONES DE PRIMEROS AUXILIOS
Grupo Químico: Phenylpyrazole
- En caso de intoxicación, llame al médico inmediatamente o lleve al paciente al centro médico y mostrar la etiqueta.
- En caso de ingestión, no inducir al vómito sin supervisión médica. No administrar nada por vía oral si la persona está inconsciente o padece convulsiones.
- En caso de contacto con la piel, retirar la ropa y calzado contaminado. Bañarse con abundante agua y jabón.
- En caso de contacto con los ojos, lavarlos con abundante agua por lo menos durante 15 minutos, cuidando que los párpados estén levantados.
- En caso de inhalación, retirar a la persona del área contaminada y trasladarla a un ambiente ventilado. Brindar respiración artificial si fuera necesario.
- No existe antídoto específico. Tratamiento sintomático.

TELÉFONOS DE EMERGENCIA
SAMU: 106 / BIOQUÍMICA AGRÍCOLA DEL PERÚ SAC: 984-118009

CONDICIONES DE MANEJO Y DE DISPOSICIÓN DE DESECHOS Y ENVASES VACÍOS
- Ningún envase que haya contenido plaguicidas debe reutilizarse. Después de usar el contenido, enjuague tres veces este envase y vierta la solución en la mezcla de aplicación y luego inutilícelo triturándolo o perforándolo.
- Entregue o deposite el envase en el lugar de destino dispuesto por la autoridad competente, para su gestión.
- Devuelva el envase triple lavado al centro de acopio autorizado.
- Realizar obligatoriamente el triple lavado del presente envase.

MEDIDAS PARA LA PROTECCIÓN DEL AMBIENTE
- Tóxico para abejas y/o artrópodos benéficos.
- No aplicar en época de floración del cultivo.
- No aplicar en presencia de polinizadores.
- No aplicar si se verifica la presencia de abejas en el cultivo a tratar o cultivos aledaños.
- Aplicar temprano en las mañanas o por las tardes. Evitar la deriva por el viento.
- Notificar a los apicultores cercanos días antes de aplicar el producto, para el confinamiento de las abejas.
- Muy tóxico para organismos acuáticos.
- No contaminar ríos, estanques o arroyos con los desechos o envases vacíos.
- No contaminar las fuentes de agua con los restos de la aplicación o sobrantes del producto.
- Respetar una banda de no aplicación hacia cuerpos de agua de al menos 10 metros.
- Peligroso para los animales domésticos, fauna y flora silvestre. No permitir animales en el área tratada.
- El aplicador debe emplear todas las medidas necesarias para controlar la deriva.
- En caso de derrames, recoger el producto y depositarlo en el sitio destinado por las autoridades locales para este fin.

ETIQUETA PARA USO EXCLUSIVO DEL SENASA