21 cm

16.5 cm

2.5 cm

**COMPATIBILIDAD:**
**SEÑAL® 500 SC** es compatible con la mayoría de plaguicidas de uso común, excepto con agentes oxidantes. Se recomienda realizar una prueba previa de compatibilidad.

**FITOTOXICIDAD:**
La aplicación de dosis superiores a las señaladas en el cuadro de usos, podrían ocasionar fitotoxicidad en el cultivo. Aplicar sólo las dosis señaladas en el cuadro de usos.

**EFECTO SOBRE OTROS CULTIVOS:**
No tienen efectos sobre otros cultivos.

**EFECTO SOBRE CULTIVOS SUCESIVOS:**
No se han reportado efectos sobre cultivos sucesivos.

**MÉTODO DE APLICACIÓN:**
Aspersión dirigida al follaje de las plantas tratadas.

**EQUIPO DE APLICACIÓN:**
**SEÑAL® 500 SC** puede ser aplicado con cualquier equipo convencional terrestre, puede utilizarse mochilas a palanca, motor, etc.

**RESPONSABILIDAD CIVIL:** El Titular del Registro garantiza que las características físico químicas del producto contenido en este envase corresponden a las anotadas en la etiqueta y que es eficaz para los fines aquí recomendados, si se usa y maneja de acuerdo con las condiciones e instrucciones dadas. Si requiere mayor información comuníquese con el titular del registro o con el distribuidor del producto.

**"CONSULTE CON UN INGENIERO AGRÓNOMO"**

| CULTIVO | PLAGA | | DOSIS | P.C. | L.M.R. |
|---|---|---|---|---|---|
| | Nombre Común | Nombre Científico | L/200L | (días) | (ppm) |
| Palto | "Muerte regresiva" | *Lasiodiplodia theobromae* | 0.15 | 15 | 20 |

P.C.: Periodo de carencia L.M.R.: Límite máximo de residuos

# SEÑAL® 500 SC

## PLAGUICIDA QUÍMICO DE USO AGRÍCOLA

## FUNGICIDA AGRÍCOLA

## SUSPENSIÓN CONCENTRADA (SC)

**Composición:**
Thiabendazole ..... 500 g/L
Aditivos ..... c.s.p. 1 L

**Reg. PQUA N° - SENASA**

**Titular del Registro: NEOAGRUM S.A.C.**

Nombre común : Thiabendazole
Nombre químico : 2-(thiazol-4-yl)benzimidazole
Fórmula estructural :

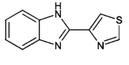

Fórmula empírica : $C_{10}H_7N_3S$
Peso molecular : 201.25
Grupo químico : Benzimidazoles

**Propiedades físicas y químicas**
Apariencia : Líquido
Color : Blanquecino

**Importado y Distribuido por:**
neoagrum
**Pj. Camino de Acceso N° 02 - Urb. Parcelación Cajamarquilla**
**Lurigancho - Lima - Perú. Teléfono: 617-6400**

**Formulado por:**
**SINO CROP SCIENCE CORP LIMITED**
29 Xiaohang Road, Nanjing.
China.

**"Muy tóxico para organismos acuáticos"**

**PELIGRO**

**"LEA ESTA HOJA INFORMATIVA ANTES DE USAR EL PRODUCTO"**
**"MANTÉNGASE BAJO LLAVE FUERA DEL ALCANCE DE LOS NIÑOS"**

**PRECAUCIONES Y ADVERTENCIAS DE USO Y APLICACIÓN:**
- Nocivo en caso de ingestión.
- Nocivo en contacto con la piel.
- Nocivo si se inhala.
- No comer, beber o fumar durante las operaciones de mezcla y aplicación.
- Utilice ropa protectora (guantes de goma, delantal, botas de goma, gafas, careta, gorro, máscara contra el polvo, respirador u otros según aplique) durante el manipuleo, aplicación y para ingresar al área tratada en las primeras 12 horas.
- No almacenar en casas de habitación.
- No almacenar ni transportar conjuntamente con alimentos, medicinas, bebidas, ni forrajes.
- Después de usar el producto, cámbiese, lave la ropa contaminada y báñese con abundante agua y jabón.
- Ningún envase que haya contenido plaguicidas debe utilizarse para conservar alimentos o agua para consumo.
- Realizar la aplicación siguiendo la dirección del viento.

**INSTRUCCIONES DE PRIMEROS AUXILIOS:**
**- Grupo Químico: Benzimidazoles**
- En caso de intoxicación, llamar al médico inmediatamente o llevar al paciente al médico y muéstrele la etiqueta y/o Hoja informativa adjunta.
- En caso de ingestión, no provoque el vómito ni administre nada a la persona, a menos que así lo indique un profesional de la salud.
- En caso de contacto con los ojos, lavarlos con agua fresca por 15 minutos cuidando que los párpados estén levantados.
- En caso de contacto con la piel, quitarse la ropa contaminada y lavarse con abundante agua y jabón.
- En caso de inhalación, colocar a la víctima en una zona ventilada. Aplicar respiración artificial, si la respiración es deficiente o ha cesado.
- Antídoto: Tratamiento sintomático.

**TELÉFONOS DE EMERGENCIA:**
**SAMU: 106**
**NEOAGRUM S.A.C.: (01) 617-6400**

**CONDICIONES DE MANEJO Y DE DISPOSICIÓN DE DESECHOS Y ENVASES VACÍOS:**
- Ningún envase que haya contenido plaguicidas debe reutilizarse. Después de usar el contenido, enjuague tres veces este envase y vierta la solución en la mezcla de aplicación y luego inutilícelo triturándolo o perforándolo. Entregue o deposite el envase en el lugar de destino dispuesto por la autoridad competente, para su gestión.
- Devuelva el envase triple lavado al centro de acopio autorizado.
- Realizar obligatoriamente el triple lavado del presente envase.

**MEDIDAS PARA LA PROTECCIÓN DEL AMBIENTE:**
- Muy tóxico para organismos acuáticos
- No contaminar ríos, estanques o arroyos con los desechos o envases vacíos.
- No contaminar las fuentes de agua con los restos de la aplicación o sobrantes del producto.
- Respetar una banda de no aplicación hacia cuerpos de agua de al menos 5 metros.
- Peligroso para los animales domésticos, la fauna y la flora silvestre.
- El aplicador debe emplear todas las medidas necesarias, para contaminar la deriva.
- En caso de derrame, recoger el producto y depositarlo en el lugar destinado por las autoridades locales para este fin.

**INSTRUCCIONES DE USO Y MANEJO:**
**SEÑAL® 500 SC** es un fungicida sistémico, de acción preventiva y curativa con alta actividad fungistática inhibe la mitosis al unirse a la tubulina y de esta manera impide el desarrollo y crecimiento de hongos como *Lasiodiplodia theobromae*.

**SEÑAL® 500 SC** es absorbido por la raíz o parte aérea translocándose de forma acropétala (de abajo hacia arriba).

**SEÑAL® 500 SC** se emplea mezclando con agua limpia a la dosis recomendada. Aplicar al follaje empleando cualquier equipo convencional terrestre (pulverizadora manual, bomba de mochila o mochila a motor) que se encuentre en perfecto estado de funcionamiento y calibrado.

**FRECUENCIA Y ÉPOCA DE APLICACIÓN:**
Se recomienda aplicar **SEÑAL® 500 SC** al momento en que se manifieste la enfermedad o preventivamente. Realizar 01 aplicación por campaña, considerando una campaña por año.

**PELIGRO**

ETIQUETA PARA USO EXCLUSIVO DEL SENASA