"LEA ESTA HOJA INFORMATIVA ANTES DE USAR EL PRODUCTO "

Nombre Comercial: TEBUFORCE 250 EW
Nombre común:
Clase: Fungicida Agrícola
Tebuconazole 250 g/L

Reg. PQUA N° 3040 - SENASA

Composición química:
Fórmula química:

Tebuconazole
C 16 H 22 Cl N 3 O
Peso molecular:307,82 g/mol

Fórmula estructural:

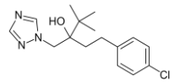

Tebuconazole

Presentaciones:
250 ml, 500 ml, 1L, 4 L, 20 L, 200 L

PROPIEDADES FÍSICO QUÍMICAS
Apariencia: Líquido
Color: Amarillo
Olor: Olor característico
Estabilidad en almacenamiento: El producto A&M TEBUFORCE 250 EW es estable como mínimo 2 años si es almacenado en un lugar fresco, seco y bien ventilado.

PRECAUCIONES Y ADVERTENCIAS DE USO Y APLICACIÓN
ATENCIÓN
CUIDADO, EVITE EL CONTACTO, POSIBLE TERATOGÉNICO
"Nocivo en caso de ingestión",
"Nocivo en contacto con la piel",
"Nocivo si se inhala"
Causa irritación moderada a los ojos.
No comer, beber o fumar durante las operaciones de mezcla y aplicación del producto.
Utilice ropa protectora durante la manipulación y aplicación y para ingresar al área tratada en las primeras 24 horas.
No almacenar en casas de habitación.
Almacenar el producto bajo techo. en un lugar fresco. seco y ventilado.
No almacenar ni transportar conjuntamente con alimentos, medicinas. bebidas. ni forrajes.
Después de usar el producto cámbiese, lave la ropa contaminada por separado y báñese con abundante agua y jabón.
Ningún envase que haya contenido plaguicidas debe utilizarse para conservar alimentos o agua para consumo.
Realice la aplicación siguiendo la dirección del viento.

INSTRUCCIONES DE PRIMEROS AUXILIOS

Grupo Químico: Triazole
En caso de intoxicación, llame al médico inmediatamente o lleve al paciente al médico, muéstrele la etiqueta y la Hoja Informativa adjunta.
En caso de ingestión, no induzca al vómito. Acudan inmediatamente a la unidad de salud más cercana.
No administrar nada por vía oral si la persona está inconsciente o padece convulsiones.
En caso de contacto con la piel, retirar la ropa y calzado contaminado. Bañarse con abundante agua y jabón.
En caso de inhalación, retirar a la persona del área contaminada y trasladarla a un ambiente ventilado. Brindar respiración artificial si fuera necesario.
Antídoto: Este producto no tiene antídoto específico. El tratamiento es sintomático.

CONDICIONES DE MANEJO Y DISPOSICIÓN DE DESECHOS Y ENVASES VACÍOS
Ningún envase que haya contenido plaguicidas debe reutilizarse.
Después de usar el contenido, realizar obligatoriamente el triple lavado, enjuagando tres veces el envase y verter la solución en la mezcla de aplicación, luego inutilícelo triturándolo o perforándolo.
Deposite o entregue el envase en el centro de acopio autorizado o en el lugar dispuesto por la autoridad competente, para su disposición final

ECONOMÍA SEGURIDAD TRIPLE LAVADO AMBIENTE

TELÉFONOS DE EMERGENCIA
SAMU: 106
BIOCHEMICAL LYDIA SAC: 01 7574665
INFOSALUD: 113

MEDIDAS PARA LA PROTECCIÓN DEL AMBIENTE
*"Tóxico para organismos acuáticos".
*"No contaminar ríos, estanques o arroyos con los desechos o envases vacíos".
* "No contaminar las fuentes de agua con los restos de la aplicación o sobrantes del producto.
*"Respetar una banda de no aplicación hacia cuerpos de agua al menos 10 metros".
*"Peligroso para los animales domésticos, fauna y flora silvestre. No permitir animales en el área tratada".
*"No aplicar el producto cuando haya posibilidad de movimiento o escorrentía del producto por el suelo.
*"El producto no debe aplicarse en zonas con napas freáticas superficiales o en suelos altamente permeables".
*"En caso de derrames, el producto debe ser recopilado inmediatamente y dispuesto en un lugar seguro a fin de evitar su lixiviación hacia aguas subterráneas".

ATENCIÓN

ETIQUETA PARA EL USO EXCLUSIVO DE EMASA

INSTRUCCIONES DE USO Y MANEJO:

A&M TEBUFORCE 250 EW es un fungicida sistémico, de traslocación acropétala en la planta. Es usado para prevenir, controlar y erradicar el ataque de *Erysiphe necator* en el cultivo de vid. Actúa interfiriendo el metabolismo de los hongos al inhibir la biosíntesis de los ergosteroles.

A&M TEBUFORCE 250 EW se prepara diluyendo la dosis indicada en un recipiente previo con agua, luego esta solución se lleva al cilindro o mochila según el caso y se completa con agua hasta alcanzar el volumen requerido, seguidamente se agita previa a la aplicación.

"CONSULTE CON UN INGENIERO AGRÓNOMO"

CULTIVO	ENFERMEDAD		DOSIS		P.C días	LMR ppm
	NOMBRE COMÚN	NOMBRE CIENTÍFICO	L/200L			
Vid	"Oídiosis"	*Erysiphe necator*	0.06		14	5

LMR: Límite máximo de residuos
PC: Período de carencia

FRECUENCIA Y ÉPOCA DE APLICACIÓN:
A&M TEBUFORCE 250 EW se debe aplicar en forma curativa cuando se observe la enfermedad en el cultivo o cuando se observen las condiciones favorables para el desarrollo de la enfermedad.
De acuerdo a lo declarado en el expediente presentado para el registro, se recomienda en el cultivo de vid una sola aplicación por campaña, dos campañas por año.

PERÍODO DE REINGRESO:
De acuerdo a lo declarado en el expediente presentado para el registro, el reingreso a las áreas tratadas se deberá realizar a las 24 horas después de la aplicación.

COMPATIBILIDAD:
A&M TEBUFORCE 250 EW es compatible con la mayoría de los plaguicidas de uso agr´ícola excepto con los agentes oxidantes, sustancias altamente alcalinas (pH>10) o altamente ácidas (pH<3)

FITOTOXICIDAD:
A&M TEBUFORCE 250 EW no es fitotóxico siempre y cuando se sigan las instrucciones de uso especificadas en la etiqueta y no se excedan las dosis de aplicación en el cultivo recomendado. La aplicación de dosis superiores a las señaladas en el cuadro de usos podrán ocasionar fitotoxicidad en el cultivo. Aplicar sólo la dosis señalada en el cuadro de usos.

RESPONSABILIDAD CIVIL
"El titular del registro garantiza que las características fisicoquímicas del producto contenido en el envase corresponden a las anotadas en la etiqueta y que es eficaz para los fines aquí recomendados, si se usa o maneja de acuerdo con las condiciones e instrucciones dadas. Si requiere mayor información comuníquese con el titular del registro o con el distribuidor del producto".

"MANTÉNGASE BAJO LLAVE, FUERA DEL ALCANCE DE LOS NIÑOS"

A&M-TEBUFORCE 250 EW

PLAGUICIDA QUÍMICO DE USO AGRÍCOLA

FUNGICIDA AGRÍCOLA

EMULSIÓN ACEITE AGUA - EW

Titular de Registro:

BIOCHEMICAL LYDIA S.A.C
Av. Huarochirí Nro. 451 Urb.
Mayorazgo Et. cuatro, Ate-Lima-Perú.

BIOCHEMICAL LYDIA
CIENCIA A TU ALCANCE

Formulado por:

ZHEJIANG XINAN CHEMICAL INDUSTRIAL GROUP CO. LTD.
555 Xinan East Road, Jiande city, Hangzhou city,
Zhejiang province, China

ATENCIÓN

Medidas en cm.