"LEA ESTA HOJA INFORMATIVA ANTES DE USAR EL PRODUCTO "

Nombre Comercial: AURUM 300 CS
Nombre común:
Clase: Insecticida Agrícola
Lamdacyhalothrin 300 g/L CS

Reg. PQUA N° SENASA

Composición química:
Fórmula química:
Lambda-cyhalothrin
C23H19ClF3NO3
Peso molecular: 449.8 g/mol

Fórmula estructural:

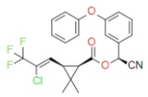

Presentaciones:
100 ml, 250 ml, 300 ml, 500 ml, 1L, 4L, 10 L, 20 L.

PROPIEDADES FÍSICO QUÍMICAS
Apariencia: Líquido
Color: Blanquecino
Olor: Olor característico
Estabilidad en almacenamiento: El producto GOLPE 300 CS es estable como mínimo 2 años si es almacenado en un lugar fresco, seco y bien ventilado.

PRECAUCIONES Y ADVERTENCIAS DE USO Y APLICACIÓN

- ATENCIÓN
- Nocivo en caso de ingestión
- Nocivo en contacto con la piel
- Nocivo si se inhala.
- Causa irritación moderada a los ojos
- No comer, beber o fumar durante las operaciones de mezcla y aplicación del producto.
- Conservar el producto en el envase original, bien tapado y etiquetado.
- almacenar el producto bajo techo, en un lugar fresco, seco y ventilado.
- No almacenar ni transportar, conjuntamente con alimentos, medicinas, bebidas , ni forrajes.
- Utilice ropa protectora durante el manipuleo y aplicación y para ingresar al área tratada en las primeras 24 horas después de la aplicación.
- Después de usar el producto cámbiese, lave la ropa contaminada y báñese con abundante agua y jabón.
- Ningún envase que haya contenido de plaguicida debe utilizarse para conservar alimentos o agua para consumo.
- Realice la aplicación siguiendo la dirección del viento.

PRIMEROS AUXILIOS

- Grupo químico: Pyrethroid
- En caso de intoxicación, llame al médico inmediatamente o lleve al paciente al centro médico y mostrar la etiqueta.
- En caso de ingestión, no inducir al vómito sin supervisión médica. No administrar nada por vía oral si la persona está inconsciente o padece convulsiones.
- En caso de contacto con la piel, retirar la ropa y calzado contaminado.
- Bañarse con abundante agua y jabón.
- En caso de contacto con los ojos, lavarlos con abundante agua por lo menos durante 15 minutos, cuidando que los párpados estén levantados.
- En caso de inhalación retirar a la persona del área contaminada y trasladarla a un ambiente ventilado. Brindar respiración artificial si fuera necesario.
- No existe antídoto específico. Tratamiento sintomático.

TELÉFONOS DE EMERGENCIA
SANIVEG PERU SAC: (01) 637-1269
INFOSALUD: 113
SAMU: 106

MANEJO Y DISPOSICIÓN DE DESECHOS Y ENVASES VACÍOS
Después de usar el contenido, enjuague tres veces este envase y vierta la solución en la mezcla de aplicación y luego inutilícelo triturándolo o perforándolo . Devuelva el envase triple lavado al centro de acopio autorizado. Realizar obligatoriamente el triple lavado del presente envase.

MEDIDAS PARA LA PROTECCIÓN DEL AMBIENTE
Peligroso para abejas y otros artrópodos benéficos.
No aplicaren época de floración
No aplicar en presencia de polinizadores.
No aplicar si se verifica la presencia de abejas en el cultivo a tratar o cultivos aledaños.
Aplicar temprano en las mañanas o en las tardes.
Evitar la deriva por el viento.
Notificar a los apicultores cercanos días antes de aplicar el producto, para el confinamiento de las abejas.
Peligroso para los organismos acuáticos.
No contaminar ríos, estanques o arroyos con los desechos o envases vacíos.
No contaminar las fuentes de agua con los restos de la aplicación o sobrantes del producto.
Respetar una banda de no aplicación hacía cuerpos de agua de al menos 10 metros.
Peligroso para los animales domésticos, fauna y flora silvestre. No permitir animales en el área tratada.
El aplicador debe emplear todas las medidas necesarias para controlar la deriva.
En caso de derrame recoger el producto y depositarlo en el sitio destinado por las autoridades locales para este fin.

ATENCIÓN

INSTRUCCIONES DE USO Y MANEJO

- AURUM 300 CS es un insecticida de contacto y acción estomacal. Actúa sobre insectos. Tiene un buen perdedor residual sobre insectos. Es estable a la luz solar y a las lluvias.
- AURUM 300 CS puede ser aplicado con pulverizadores manuales o a motor. Preparación: Llenar con agua el tanque del equipo de aplicación hasta la mitad del volumen necesario, utilizar y completar con agua. Previa a la aplicación, calibrar el equipo.

CUADRO DE USOS:

CONSULTE CON UN INGENIERO AGRÓNOMO

CULTIVOS	PLAGAS		DOSIS	PC (días)	LMR (ppm)
	Nombre Común	Nombre Científico	mL/ cil 200L		
Espárrago	Trips	*Thrips tabaci*	100	7	0.02

PC: Periodo de Carencia
LMR: Límite Máximo de Residuos

FRECUENCIA Y ÉPOCA DE APLICACIÓN

El producto debe aplicarse en los primeros estadíos de desarrollo de la plaga. Utilizar la menor dosis cuando se observen los primeros síntomas de infestación de la plaga y si las condiciones ambientales son más favorables para su desarrollo aplicar la dosis mayor.
Aplicar sólo una vez por campaña.

PERIODO DE REINGRESO

No entre a las áreas tratadas durante 24 horas después de la aplicación.

COMPATIBILIDAD

Es compatible con la mayoría de productos, evitar productos ácidos o alcalinos fuertes.

FITOTOXICIDAD

No es fitotóxico a las dosis y cultivos recomendados.

RESPONSABILIDAD CIVIL

El Titular de Registro garantiza que las características físico-químicas del producto contenido en este envase, corresponden a las anotadas en la etiqueta y que , es eficaz para los fines aquí recomendados, si se usa y maneja de acuerdo con las condiciones e instrucciones dadas si requiere.

"MANTÉNGASE BAJO LLAVE, FUERA DEL ALCANCE DE LOS NIÑOS"

AURUM 300 CS

PLAGUICIDA QUÍMICO DE USO AGRÍCOLA

INSECTICIDA AGRÍCOLA

CÁPSULAS EN SUSPENSIÓN - CS

Titular de Registro:
SANIVEG PERU SAC

Cal. Lotización Industrial Mza. B1 Lote 22 Urb. Lotización- Lima – Lima – Puente Piedra

Formulado por:

Nanjing Essence Fine- Chemical Co., Ltd.
4th Floor, Building 5, No. 150 Pubin Road, Nanjing China

ATENCIÓN