FESTINA

PLAGUICIDA QUÍMICO DE USO AGRÍCOLA

NEMATICIDA AGRICOLA

Concentrado soluble (SL)

Composición:

Fosthiazate ..... 960 g/L
Aditivos ..... csp 1L

Registro PQUA N° 2378 - SENASA

INFLAMABLE

NO CORROSIVO **NO EXPLOSIVO**

MODERAMENTE PELIGROSO DAÑINO

Presentación del producto: Botellas de 200 ml, 250 mL, 500 mL, 1L, 5L, 20L y 200L
Grupo químico: Organofosfato
Nombre químico: fosthiazate
Formula estructural:

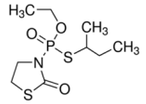

Formula empírica: $C_9H_{18}NO_3PS_2$
Peso molecular: 283.35 g/mol
PROPIEDADES FISICAS Y QUÍMICAS
Apariencia: Líquido amarillo pálido
pH: 3-4
Densidad relativa: 1,12
Persistencia de espuma: 60 mL después de 1 min

Titular de Registro, Importado y Distribuido por:

Comercial Andina Industrial S.A.C.

Av. Benavides 1579. Oficina 702. Edificio del Park II.
Lima 18 - Perú. Telf.: (01) 253-6444
atencionalcliente@grupoandina.com.pe

Formulado por:

UPI CROPSCIENCE CO., LTD

C-313 Hi-Tech Information Plaza, No. 8 Huatian Road, Huayuan, Tianjin City, 300384 P. R. China.
Dirección de fábrica: TIANJIN XIQING INDUSTRIAL PARK
Ciudad, país: Tianjin, China, Teléfono: 0086 22 23707836,
Fax: 0086 22 23707631

"LEA ESTA HOJA INFORMATIVA ANTES DE USAR EL PRODUCTO"
"MANTÉNGASE BAJO LLAVE FUERA DEL ALCANCE DE LOS NIÑOS"

PRECAUCIONES Y ADVERTENCIAS DE USO Y APLICACIÓN

- Este producto es de cuidado, no ingerir.
- Causa irritación moderada a los ojos.
- Peligroso si es inhalado. Evite respirar la aspersión.
- No comer, beber o fumar durante las operaciones de mezcla y aplicación.
- Conservar el producto en el envase original, etiquetado y cerrado.
- Después de usar el producto cambiese, lave la ropa contaminada y báñese con abundante agua y jabón.
- Utilice ropa protectora durante el manipuleo y aplicación para ingresar al área tratada en las primeras 24 horas.
- Almacenar en un lugar fresco y bien ventilado.
- No almacenar ni transportar conjuntamente con alimentos, medicinas, ni forrajes.
- Ningún envase que haya contenido plaguicidas debe utilizarse para conservar alimentos o agua para consumo.
- Realice la aplicación siguiendo la dirección del viento.

INSTRUCCIONES DE PRIMEROS AUXILIOS
Grupo Químico: Organofosforado

- En caso de intoxicación llame al médico inmediatamente o lleve al paciente al centro médico y muestrele la etiqueta y la hoja informativa, no deje solo al intoxicado.
- En caso de ingestión, no inducir al vómito. Si el paciente esta inconsciente no dar nada por vía oral.
- En caso de contacto con los ojos, lavar inmediatamente los ojos con abundante agua por lo menos 30 minutos, cuidando que los parpados estén levantados.
- En caso de contacto con la piel, retirar la ropa y zapatos contaminados y lavar la piel con abundante agua y jabón.
- En caso de inhalación, retirar a la persona del área contaminada y trasladarla a un lugar con aire fresco. Brindar respiración artificial si fuera necesario.
- Antídoto: No tiene antídoto especifico. Tratamiento sintomático.

Centro de emergencias de SAMU: 106 (Gratuito)
CAISAC: (01) 253-6444

CONDICIONES DE MANEJO Y DE DISPOSICIÓN DE DESECHOS Y ENVASES VACÍOS

- Ningún envase que haya contenido plaguicidas debe reutilizarse. Después de usar el contenido, enjuague tres veces este envase y vierta la solución en la mezcla de aplicación y luego inutilícelo triturándolo o perforándolo. Entregue o deposite el envase en el lugar de destino dispuesto por la autoridad competente, para su gestión.
- Devuelva el envase triple lavado al centro de acopio autorizado.
- Realizar obligatoriamente el triple lavado del presente envase.

ECONOMÍA SEGURIDAD
TRIPLE LAVADO
AMBIENTE

MEDIDAS PARA LA PROTECCIÓN DEL AMBIENTE

- Peligroso para abejas u otros artrópodos benéficos. No aplicar en época de floración.
- Peligroso para organismos acuáticos.
- No contaminar ríos, estanques o arroyos con los desechos y envases vacíos.
- No contaminar las fuentes de agua con los restos de la aplicación o sobrantes del producto.
- Respetar una banda de no aplicación hacia cuerpos de agua de al menos 5 metros.
- Peligroso para los animales domésticos, fauna y flora silvestre. No permitir animales en el área tratada.
- El aplicador debe emplear todas las medidas para controlar la deriva.
- En caso de derrame recoger el producto y depositarlo en el sitio destinado por las autoridades locales para este fin.

INSTRUCCIONES DE USO Y MANEJO

FESTINA es un nematicida de contacto. Inhibe la acetilcolinesterasa en los nemátodos juveniles. Actúa contra las etapas larvales móviles en el suelo, los paraliza evitando así la invasión a las raíces y un mayor daño a los cultivos. La exposición prolongada resulta en la muerte de los nematodos.

FESTINA se aplica al suelo mediante aplicación drench o vía sistema de riego.

FRECUENCIA Y EPOCA DE APLICACIÓN
Se recomienda aplicar **FESTINA** (i.a.Fosthiazate) como máximo 01 aplicación por campaña, considerando 1 campaña al año.

PERIODO DE REINGRESO
No entre a las áreas tratadas hasta después de 24 horas de realizada la aplicación.

COMPATIBILIDAD
FESTINA es compatible con la mayoría de plaguicidas de uso común, exceptuando los de marcada reacción alcalina como el azufre y otros cúpricos. Se recomienda regar el campo de cultivo antes de la aplicación del producto.

FITOTOXICIDAD
FESTINA no es fitotoxico a las dosis y usos recomendados en esta etiqueta.

RESPONSABILIDAD CIVIL
El titular de registro garantiza que las características físico químicas del producto contenido en este envase, corresponden a las anotadas en la etiqueta y que es eficaz para lo fines aquí recomendados, si se usa y maneja de acuerdo a las condiciones e instrucciones dadas. Si requiere mayor información comuníquese con el titular de registro o con el distribuidor del producto.

"CONSULTE CON UN INGENIERO AGRÓNOMO"

Cultivo	Plagas		Dosis	PC (días)	LMR (ppm)
	Nombre común	Nombre técnico	L/Ha		
VID	"Nematodo del nudo de la raíz"	*Meloidogyne incognita*	3 - 4	N.A.	0.02

LMR: Límite Máximo de Residuos.
N.A.: No Aplica
PC: Período de Carencia.

ETIQUETA PARA USO EXCLUSIVO DEL SENASA