PANTONE PMS 293-C

CAMPECHANO®
720 WP

PLAGUICIDA QUÍMICO DE USO AGRÍCOLA

FUNGICIDA AGRÍCOLA

POLVO MOJABLE (WP)

Composición:

Cymoxanil ..... 80 g/Kg
Mancozeb ..... 640 g/Kg
Aditivos .....c.s.p 1Kg

Reg. PQUA Nº - SENASA

Titular de Registro:
PRODUCTOS CAMPO-AGRO PERÚ S.A.C.
Av. Los Mirtos 239. Lince, Lima 14. Perú.
Teléfono: + 51-1-222-2795 / + 51-1-441-1857

Formulado:
NINGBO GENERIC CHEMICAL CO., LTD.
Room 10-6, Shidai Square, N° 8, Lengjing Street,
Ningbo 315010, Zhejiang, P.R. China.
Teléfono: + 86 - 574 - 87301088

Importador y Distribuidor:
VAK PERU EIRL
Jr. Benjamin Doig Nro. 2776, San Martin de Porres,
Lima. Peru
Teléfono: + 51 941 917 214

Nº de Lote:
Fecha de Formulación
Fecha de Vencimiento:

NO INFLAMABLE **NO CORROSIVO** **NO EXPLOSIVO**

INSTRUCCIONES DE USO Y MANEJO

CAMPECHANO® 720 WP es un fungicida compuesto por dos ingredientes activos mancozeb (fungicida de contacto) y cymoxanil (fungicida preventivo), que le brindan un efecto protectivo y curativo a la planta. Se recomienda usar **CAMPECHANO® 720 WP** para el control de enfermedades producidas por hongos oomycetos como "mildiú" Peronospora destructor.

Preparación:
Hacer una pre mezcla en una reducida cantidad de agua, agitar bien y luego agregar al resto de agua en el tanque de aplicación. Es recomendable que el equipo cuente con un buen sistema de agitación.

Consulte con un ingeniero agrónomo

Cultivo	Plaga		Dosis		PC (días)	LMR (ppm)
	Nombre Común	Nombre Científico	Cil 200 L (Kg)	Ha (Kg)		
CEBOLLA	MILDIU	*Peronospora destructor*	0.5	1.0	7	0.05* 1.5**
PAPA	RANCHA	*Phytophthora infestans*	0.5	0.73	15	0.01* 0.2**

PC: Periodo de Carencia. **LMR:** Límite Máximo de Residuos.
*Cymoxanil ** Mancozeb

FRECUENCIA Y ÉPOCA DE APLICACIÓN

Iniciar las aplicaciones al observar el primer síntoma de enfermedad del cultivo. Realizar hasta 2 aplicaciones por campaña.

PERIODO DE REINGRESO

No entre a las áreas tratadas hasta después de 24 horas de realizada la aplicación.

COMPATIBILIDAD

CAMPECHANO® 720 WP es compatible con la mayoría de plaguicidas de uso común exceptuando los de marcada reacción alcalina, hacer una pequeña prueba en una reducida cantidad de agua antes de hacer la mezcla completa.

FITOTOXICIDAD

La aplicación de Dosis superiores a las señaladas en el cuadro de usos, podrían ocasionar fitotoxicidad en el cultivo. Aplicar sólo las dosis señaladas en el cuadro de usos.

RESPONSABILIDAD CIVIL

El titular de registro garantiza que las características físico químicas del producto contenido en este envase, corresponden a las anotadas en la etiqueta y que es eficaz para lo fines aquí recomendados, si se usa y maneja de acuerdo a las condiciones e instrucciones dadas. Si requiere mayor información comuníquese con el titular de registro o con el distribuidor del producto.

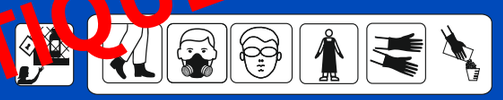

LIGERAMENTE PELIGROSO
CUIDADO

ETIQUETA PARA USO EXCLUSIVO DEL SENASA

"LEA ESTA HOJA INFORMATIVA ANTES DE USAR EL PRODUCTO"
"MANTÉNGASE BAJO LLAVE FUERA DEL ALCANCE DE LOS NIÑOS"

Nombre comercial del producto:
CAMPECHANO® 720 WP
Nombre común: Cymoxanil + Mancozeb
Clase: Fungicida Agricola
Reg PQUA Nº - SENASA

Composición:
Cymoxanil..... 80 g/Kg
Mancozeb..... 640 g/Kg
aditivos .....c.s.p 1 Kg

Formula empírica:
Mancozeb: $C_8H_{12}MnN_4S_8Zn$
Cymoxanil: $C_7H_{10}N_4O_3$
Peso Molecular:
Mancozeb: (265.3) x + (65.4) y
Cymoxanil: 198.2
Formula estructural:
Mancozeb:

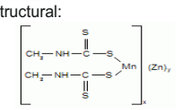

Cymoxanil:

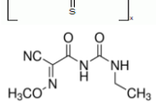

Presentación del producto:
Envases de **100 g,200 g, 250 g, 400g, 500**

Propiedades Físicas y químicas del producto formulado

Apariencia: Polvo

Color: Azul

Olor: Olor característico

Densidad: 0.60 +/- 0.10 g/ml (25ºC)

pH: 6.0 - 9.0

Humedad: Max. 2.5%

Humectabilidad: Max. 120 s

Persistencia a la espuma: Max. 60 ml después de 1 minuto.

Corrosividad: no corrosivo.

Estabilidad en el almacenamiento: conserva sus propiedades biológicas, químicas y físicas como mínimo dos años cuando es conservado en un lugar, frio, seco y bien ventilado, lejos de la luz solar directa.

NO INFLAMABLE **NO EXPLOSIVO** **NO CORROSIVO**

PRECAUCIONES Y ADVERTENCIAS DE USO Y APLICACIÓN

- Este producto es de cuidado, no ingerir.
- Evite el contacto con la piel y la ropa.
- Causa irritación moderada a los ojos.
- No comer, beber o fumar durante las operaciones de mezcla y aplicación.
- Conservar el producto en el envase original, bien tapado y etiquetado.
- Almacenar el producto bajo techo, en ambientes frescos, secos y ventilados.
- No almacenar ni transportar conjuntamente con alimentos, medicinas, bebidas ni forrajes.
- Utilice ropa protectora durante el manipuleo, aplicación y para ingresar a áreas tratadas en las primeras 24 horas después de la aplicación.
- Después de usar el producto cambiese, lave la ropa contaminada y bañese con abundante agua y jabón.
- Ningún envase que haya contenido plaguicidas debe utilizarse para conservar alimentos o agua para consumo.

INSTRUCCIONES DE PRIMEROS AUXILIOS

Grupo Químico: Acetamidas + Dithiocarbamate
- En caso de intoxicación, llame al medico inmediatamente y envíe el paciente al centro médico y mostrar la etiqueta.
- En caso de ingestión, no inducir al vómito, administrar nada por via oral si la persona está inconsciente o padece de convulsiones.
- En caso de contacto con los ojos, levantar los parpados y lavar los ojos con abundante agua, empezar lo menos 15 minutos. Retirar lentes de contacto si los hubiere y continuar enjuagandolos.
- En caso de contacto con la piel, retirar la ropa y zapatos contaminados y lavar inmediatamente con abundante agua y jabón.

Nota al médico:
- Antídoto: Este producto no tiene antídoto especifico. El tratamiento es sintomático.

TELEFONOS DE EMERGENCIA:
SAMU: 106
PRODUCTOS CAMPO-AGRO PERÚ S.A.C.: (01) 222 - 2795

CONDICIONES DE MANEJO Y DISPOSICIÓN DE DESECHOS Y ENVASES VACÍOS

- Ningún envase que haya contenido plaguicidas debe reutilizarse. Después de usar el contenido inutilice la funda o bolsa cortándola. Entréguela o deposítela en el lugar de destino dispuesto por la autoridad competente, para su gestión.

MEDIDAS PARA LA PROTECCIÓN DEL AMBIENTE

- Peligroso para organismos acuáticos, plantas acuáticas y semi acuáticas.
- No contaminar ríos, estanques o arroyos con los desechos y envases vacíos.
- No contaminar las fuentes de agua con los restos de la aplicación o sobrantes del producto.
- Respetar una banda de no aplicación hacia cuerpos de agua de al menos 10 metros.
- Peligroso para animales domésticos, fauna y flora silvestre. No permitir animales en el área tratada.
- El aplicador debe emplear todas las medidas necesarias para controlar la deriva.
- En caso de derrame recoger el producto y depositarla en los sitios destinados por las autoridades locales para este fin.

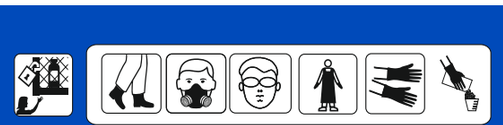

LIGERAMENTE PELIGROSO
CUIDADO

ETIQUETA PARA USO EXCLUSIVO DEL SENASA