LEA ESTA HOJA INFORMATIVA ANTES DE USAR EL PRODUCTO
"MANTENGASE BAJO LLAVE, FUERA DEL ALCANCE DE LOS NIÑOS"

PRECAUCIONES Y ADVERTENCIAS DE USO Y APLICACIÓN
- Este producto es toxico por ingestión. No ingerir.
- Peligroso si es inhalado. Evite respirar la aspersión.
- Causa irritación moderada a los ojos.
- Utilice ropa protectora durante el manipuleo y aplicación y para reingresar al área tratada en las primeras 24 horas después de la aplicación.
- No comer, beber o fumar durante las operaciones de mezcla y aplicación.
- Realice la aplicación siguiendo la dirección del viento.
- Después de usar el producto, cámbiese, lave la ropa usada y báñese con abundante agua y jabón.
- Conserve el producto en el envase original, etiquetado y cerrado, en un lugar seco y con buena ventilación.
- No almacenar, ni transportar conjuntamente con alimentos, medicinas, bebidas o forrajes.
- No utilizar el envase vacío para almacenar bebidas ni alimentos.

INSTRUCCIONES DE PRIMEROS AUXILIOS:
- Grupo Químico: Sulfonylurea
- En caso de intoxicación o ingestión, lleve el paciente inmediatamente al médico y muéstrele la etiqueta, no induzca al vomito.
- En caso de ingestión, enjuagar la boca con agua si esta consiente. No provoque vomito.
- En caso de contacto con los ojos, lávelos inmediatamente con agua limpia durante 15 minutos, incluso bajo los parpados.
- En caso de contacto con la piel, retirar la ropa y calzado contaminado. Báñese con abundante agua y jabón.
- Antídoto: No tiene, dar tratamiento sintomático.

TELEFONOS DE ATENCION A EMERGENCIAS:
SAMU: 106
ROTAM AGROCHEMICAL PERÚ S.A.: (511) 951 313808

CONDICIONES DE MANEJO Y DE DISPOSICIÓN DE DESECHOS Y ENVASES VACÍOS
- Ningún envase que haya contenido plaguicidas debe reutilizarse.
  Después de usar el contenido, enjuague tres veces este envase y vierta la solución de la mezcla de aplicación y luego inutilícelo triturándolo o perforándolo . Entregue o deposite el envase en el lugar de destino dispuesto por la autoridad competente, para su gestión.
- Devuelva el envase triple lavado al centro de acopio autorizado
- Realizar obligatoriamente el triple lavado del presente envase.

ECONOMIA SEGURIDAD TRIPLE LAVADO AMBIENTE

MEDIDAS PARA LA PROTECCION DEL AMBIENTE
- Peligroso para los peces, plantas acuáticas y demás organismos acuáticos.
- No contaminar ríos, lagos, estanques, arroyos u otras fuentes de aguas con los desechos, restos de la aplicación, sobrantes del producto o envases vacíos.
- Respetar una banda de no aplicación hacia los cuerpos de agua, de al menos 10cm
- No aplicar en las zonas con napas freáticas superficiales o con suelos altamente permeables
- Peligroso para animales, domésticos, fauna y flora silvestre. No permitir animales en el área tratada.
- El aplicador debe emplear todas las medidas necesarias para controlar la deriva
- En caso de derrames, recoger el producto inmediatamente y depositarlo en sitios destinados por las autoridades locales para este fin.

TYSON

Uso:
Herbicida de uso agrícola
Grupo Químico:
Sulfonylurea
Tipo de Formulación:
Gránulos Dispersables (WG)
No. De Registro Nacional:
PQUA No. 1999-SENASA
Nombre del Ingrediente Activo:
Nicosulfuron
Nombre químico:
1-(4, 6 - d i m e t h o x y p y r i m i d i n – 2-y l) – 3 – (3-dimethylcarbamoyl-2-pyridylsulfonyl)urea
Formula Estructural:

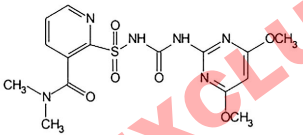

Formula empírica: $C_{15}H_{18}N_6O_6S$
Peso Molecular: 410.4
Propiedades Físicas y Químicas:
Sólido granulado de color blancuzco, sin olor característico, densidad 1.442 g/ml, no inflamable, no explosivo.
Nombre de los compuestos relacionados y de los ingredientes aditivos de importancia toxicológica:
Ninguno
Capacidad y clase de los envases en que se comercializa el producto:
60 g
Nombre y Dirección del titular del registro:
ROTAM AGROCHEMICAL PERÚ SA
Calle los Tulipanes 147, Of 304, Surco, Lima – Perú.
Teléfono: 719-4085
Nombre y Dirección del formulador:
JIANGSU ROTAM CHEMISTRY, CO., LTD
N° 88 Rotam Road, ETDZ, Kunshan, Jiangsu 215301 China.
www.rotam.com

INSTRUCCIONES DE USO Y MANEJO

"CONSULTE CON UN INGENIERO AGRÓNOMO"

CULTIVO	PLAGA		Dosis (kg/ha)	PC (dias)	LMR (ppm)
	Nombre Común	Nombre Científico			
Maíz	Chamico Pata de gallina Pega pega	*Datura stramonium* *Eleusine indica* *Setaria verticillata*	0.04	60	0.01

PC: Periodo de Carencia
LMR: Límite máximo de residuos
Modo de Acción:
Herbicida post emergente, que se absorbe por el follaje y raíces.

MECANISMO DE ACCIÓN:
Actúa inhibiendo la síntesis de aminoácidos esenciales, deteniendo la división celular y el crecimiento de la planta.

FITOTOXICIDAD:
La aplicación de dosis superiores a las señaladas en el cuadro de usos, podrían ocasionar fitotoxicidad en el cultivo. Aplicar sólo las dosis señaladas en el cuadro de usos.

EFECTO SOBRE CULTIVOS SUCESIVOS:
Puede causar daños a cultivos de rotación como trigo, sorgo o cebada y a cultivos de hoja ancha como soya, frijol, algodón, etc.
Por ningún motivo sembrar estos cultivos antes de 90 días de la aplicación de Nicosulfuron.

NÚMERO MÁXIMO DE APLICACIONES SUCESIVAS, O POR COSECHA, O POR CAMPAÑA, O POR AÑO:
Máximo de aplicación por campaña, y aun cuando el cultivo presenta 2 campañas al año, hacer rotación de producto por campaña con otros herbicidas de diferente modo de acción.

MÉTODOS DE APLICACIÓN:
Aplicar dentro del primer estado de desarrollo del cultivo de maíz.
Cuando las malezas tengan una altura de planta entre 10-15cm

RESPONSABILIDAD CIVIL:
El titular del registro garantiza que las características físico químicas del producto contenido en este envase corresponden a las anotadas en la etiqueta y que es eficaz para los fines aquí recomendados, si se usa y maneja de acuerdo con las condiciones e instrucciones dadas. Si requiere mayor información comuníquese con el titular de registro o con el distribuidor del producto.

LIGERAMENTE PELIGROSO
CUIDADO

ETIQUETA PARA USO EXCLUSIVO DEL SENASA