INSTRUCCIONES DE USO Y MANEJO

WARURA® 50 WG es un fungicida del grupo de las estrobirulinas sistémico y trnaslaminar, con propiedades protectoras y curativas. Cuando se aplica por vía foliar se difunde en las hojas tratadas y alcanza los tejidos vasculares.

WARURA® 50 WG actúa bloqueando la respiración mitocondrial, inhibiendo la germinación de esporas y crecimiento miceliar con un prolongado efecto residual.
WARURA® 50 WG se emplea en un volumen de agua que permita una optima cobertura del follaje.

Consulte con un ingeniero agrónomo

Cultivo	Plaga		Dosis (kg/Ha.)	P.C. (días)	LMR (ppm)
	Nombre Común	Nombre Cientifico			
PIMIENTO	Mancha negra de la hoja	*Alternaria alternata*	0.15	3	3

P.C. Periodo de carencia **LMR: Limite máximo de residuos**

FRECUENCIA Y ÉPOCA DE APLICACIÓN

Realizar como máximo (2) aplicaciones por campañas por año para el cultivo de pimiento.
Se recomienda rotar, entre aplicaciones, con plaguicidas diferentes modos de acción.

PERÍODO DE REINGRESO

Puede reingresar al área tratada sin equipo de protección 24 horas después de la aplicación.

COMPATIBILIDAD

WARURA® 50 WG es incompatible con productos fitosanitarios de uso común.

FITOTOXICIDAD

La aplicación de Dosis superiores a las señaladas en el cuadro de usos, podrían ocasionar fitotoxicidad en el cultivo. Aplicar sólo las dosis señaladas en el cuadro de usos.

RESPONSABILIDAD CIVIL

El titular de registro garantiza que las características físico químicas del producto contenido en este envase, corresponden a las anotadas en la etiqueta y que es eficaz para lo fines aquí recomendados, si se usa y maneja de acuerdo a las condiciones e instrucciones dadas. Si requiere mayor información comuníquese con el titular de registro o con el distribuidor del producto.

WARURA®
50 WG

PLAGUICIDA QUÍMICO DE USO AGRÍCOLA

FUNGICIDA AGRÍCOLA

GRÁNULOS DISPERSABLES (WG)

Composición:
Azoxystrobin ..... 500 g/Kg
Aditivos ..... c.s.p.1 Kg

Reg. PQUA N° - SENASA

Titular de Registro:
PRODUCTOS CAMPO-AGRO PERÚ S.A.C.
Av. Los Mirtos 239. Lince, Lima 14. Perú.
Teléfono: + 51 -1 - 222-2795

Formulador:
NINGBO GENERIC CHEMICAL CO., LTD.
Room 10-6, Shidai Square, N° 8, Lengjing Street,
Ningbo 315010, Zhejiang, P.R. China.
Teléfono: + 86 - 574 – 87301088

Importador y Distribuidor:
CROPS PROTECTION S.A.C.
Mz. F Lote 21 - Calle Micaela Bastidas -
Alto Mochica - Trujillo - La Libertad - Peru.
Teléfono: + 51 - 44 - 201643

Nº de Lote:
Fecha de Formulación:
Fecha de Vencimiento:

NO CORROSIVO **NO INFLAMABLE** **NO EXPLOSIVO**

LIGERAMENTE PELIGROSO
CUIDADO

ETIQUETA PARA USO EXCLUSIVO POR EL SENASA

"LEA ESTA HOJA INFORMATIVA ANTES DE USAR EL PRODUCTO"
"MANTÉNGASE BAJO LLAVE FUERA DEL ALCANCE DE LOS NIÑOS"

Nombre comercial del producto:
WARURA® 50 WG
Nombre común: AZOXYSTROBIN
Clase: Fungicida Agrícola
Reg. PQUA Nº: - SENASA

Composición:
Azoxystrobin ..... 500 g/Kg
Aditivos ..... c.s.p 1 Kg

Fórmula empírica: $C_{22}H_{17}N_3O_5$
Peso Molecular: 403.4 g/mol
Fórmula estructural:

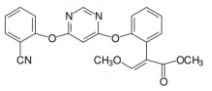

Presentación del producto:
Tipo de envases: **100 gr, 200 gr, 250 gr, 500gr**

Propiedades Físicas y químicas del producto formulado

Apariencia: Sólido granulado

Color: Blanquecino a marrón claro

Olor: Débil

Densidad: 0.64 g/ml a 20ºC

pH: 5.0 - 9.0

Persistencia a la espuma: Máximo 25 ml después de 1 minuto

Corrosividad: No corrosivo

Estabilidad en el almacenamiento: conserva sus propiedades biológicas, químicas y físicas por mínimo dos años cuando es conservado en un lugar, frío, seco y bien ventilado, lejos de la luz solar directa.

NO CORROSIVO **NO INFLAMABLE** **NO EXPLOSIVO**

PRECAUCIONES Y ADVERTENCIAS DE USO Y APLICACIÓN
- El producto es nocivo por inhalación, evite respirar (polvo, vapor o aspersión.
- El producto es irritante ocular. Evite el contacto con los ojos.
- No comer, beber o fumar durante las operaciones de mezcla y aplicación del producto.
- Usar equipo de protección durante la manipulación, mezcla y aplicación del producto.
- Después de usar este producto bañese con abundante agua y jabón.
- Cambiarse y lavar la ropa contaminada.
- No almacenar ni transportar conjuntamente con alimentos, bebidas, medicinas, forraje y/o semillas.
- Realizar la aplicación, siguiendo la dirección del viento.
- Almacenar este producto en un ambiente sombreado, seco y ventilado.
- Conservar el producto en el envase original, etiquetado y cerrado.

INSTRUCCIONES DE PRIMEROS AUXILIOS
- Grupo químico: Azoxystrobin: Estrobirurina.
- En caso de intoxicación llamar al medico inmediatamente o llevar al paciente al medico y mostrarle la etiqueta y hoja informativa.
- En caso de ingestión, no provoque el vomito, ni administre nada a la persona, a menos que así lo indique un profesional de la salud.
- En caso de contacto con los ojos, lavarlos con agua fresca por 15 minutos.
- En caso de contacto con la piel, quitarse la ropa contaminada y lavarse con abundante agua y jabón.
- En caso de inhalación, traslade al paciente en una zona ventilada.
- Aplicar respiración artificial, si la respiración es deficiente o ha cesado.
- Antídoto: tratamiento sintomático.

TELÉFONOS DE EMERGENCIA:
SAMU: 106
PRODUCTOS CAMPO-AGRO PERU S.A.C.:(01) 222 - 2795

CONDICIONES DE MANEJO Y DE DISPOSICIÓN DE DESECHOS Y ENVASES VACÍOS
Ningún envase que haya contenido plaguicidas debe reutilizarse. Después de usar el contenido inutilice la funda o bolsa cortándola. Entréguela o depósitela en el lugar de destino dispuesto por la autoridad competente, para su gestión.

MEDIDAS PARA LA PROTECCIÓN DEL AMBIENTE
- Peligroso para organismos acuáticos.
- No contaminar ríos, estanques o arroyos con los desechos y envases vacíos.
- No contaminar las fuentes de agua con los restos de aplicación o sobrantes del producto.
- Peligroso para animales domésticos, fauna y flora silvestre.
- No permitir animales en el área tratada.
- El producto no debe aplicarse en zonas con napas fréaticas altas o en suelos altamente permeables.
- En caso de derrame, recoger el producto y depositarlo en el sitio destinado por las autoridades para este fin.

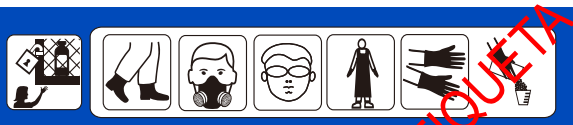

LIGERAMENTE PELIGROSO
CUIDADO

ETIQUETA PARA USO EXCLUSIVO POR EL SENASA