20.00 centimeters

0.4 centimeters | 0.4 centimeters | 0.4 centimeters | 0.4 centimeters

15.6 centimeters

0.4 centimeters

0.4 centimeters

LEA ESTA HOJA INFORMATIVA ANTES DE USAR EL PRODUCTO.
MANTÉNGASE BAJO LLAVE FUERA DEL ALCANCE DE LOS NIÑOS.

PRECAUCIONES Y ADVERTENCIAS DE USO Y APLICACIÓN
- Este producto es de CUIDADO, no ingerir.
- Peligroso si es inhalado. Evite respirar.
- Este producto puede ser mortal si se ingiere.
- No comer, beber o fumar durante las operaciones de mezcla y aplicación.
- Utilice ropa protectora durante el manipuleo y aplicación y para ingresar al área tratada en las primeras 12 horas.
- Después de usar el producto cámbiese, lave la ropa contaminada y báñese con abundante agua y jabón.
- Conservar el producto en el envase original, etiquetado y cerrado.
- Mantenga el producto alejado de fuentes de calor, guardar en un lugar fresco y seco.
- Ningún envase que haya contenido plaguicidas deberá utilizarse para conservar alimentos o agua para consumo humano.
- Realice la aplicación siguiendo la dirección del viento.
- Este producto contiene un hidrocarburo aromático. Inflamable.

EVALUACIÓN TOXICOLÓGICA
- El producto es nocivo por ingestión o inhalación.
- No existen síntomas específicos de intoxicación. De los estudios con animales, se puede presumir: disminución en la actividad, lagrimación, respiración irregular e incontinencia urinaria.

PRIMEROS AUXILIOS
- **Grupo químico:** Piridinas
- En caso de intoxicación llame al médico inmediatamente, o lleve al paciente al médico y muéstrele la etiqueta y esta hoja informativa.
- En caso de contacto con los ojos lavarlos con abundante agua fresca, por lo menos 15 minutos y obtener asistencia médica.
- En caso de contacto dermal: retire cuidadosamente la ropa contaminada y lavar el área afectada con agua y jabón; obtener asistencia médica inmediata.
- En caso de ingestión: enjuagar con agua la boca del paciente y mantenerlo en reposo. Acudir al médico inmediatamente.
- En caso de inhalación: sacar al paciente al aire fresco y mantenerlo en reposo. Acudir al médico inmediatamente.
- Antídoto: no hay antídoto específico. Tratamiento sintomático.
- **Teléfonos de emergencia: CISPROQUIM: 080-050-847,**
  FARMEX S.A.: (01) 630-6400.

Special®

PLAGUICIDA QUÍMICO DE USO AGRÍCOLA

INSECTICIDA AGRÍCOLA

CONCENTRADO EMULSIONABLE - EC

Composición:
Pyriproxyfen.....100 g/L
Aditivos.....c.s.p 1.0 L

Reg. PQUA N° 1021 – SENASA

Propiedades del ingrediente activo (Pyriproxyfen):
- Nombre común ISO: Pyriproxyfen.
- Nombre químico: 4-phenoxyphenyl (RS)-2-(2-pyridoxy) propyl ether
- Grupo químico: Piridinas.
- Fórmula empírica: $C_{20}H_{19}NO_3$
- Peso molecular: 321.4 g/mol
- Punto fusión: 47°C
- Solubilidad en agua: 0.000364 g/L
- Soluble en metanol; acetona; p-xileno y etil acetato.

Fórmula estructural:

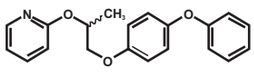

Propiedades del ingrediente activo (SPECIAL):
- Aspecto: líquido amarillo pálido.
- Densidad relativa: 1.20 g/mL
- pH: 5.6
- Persistencia de espuma: 20 mL en 1 min.
- Viscosidad: 20 cps.
- Estabilidad en almacenamiento: 2 años.

- **Capacidad y clase de los envases:** Frascos COEX en presentaciones de 0.25 L, 0.5 L, 1 L, galonera de 20 L tipo COEX y cilindro metálico 200 L.

Titular del Registro: **FARMEX S.A.**
Importado y distribuido por:

Farmex

Calle Dean Valdivia Nº 148 Piso 7
San Isidro, Lima 27 - PERU
Teléfono: (01) 630-6400
www.farmex.com.pe

Formulado por:
JIANGSU FLAG CHEMICAL INDUSTRY CO., LTD.
Changfenghe Road, Nanjing Chemical Industrial Park, Luhe, Nanjing, China.

NO CORROSIVO **INFLAMABLE** **NO EXPLOSIVO**

® Marca registrada de FARMEX S.A.

LIGERAMENTE PELIGROSO
CUIDADO

EVALUACIÓN ECOTOXICOLÓGICA (pyriproxyfen)
- El pyriproxyfen se degrada rápidamente en suelo y agua principalmente por procesos biológicos.
- El pyriproxyfen no es móvil y no es persistente en el perfil del suelo, es decir, que no representa un riesgo práctico de contaminación de aguas subterráneas u otras fuentes de agua.
- El pyriproxyfen es prácticamente no tóxico para aves, altamente tóxico para peces y para microcrustáceos como los dáfnidos. Es extremadamente tóxico para algas, es prácticamente no tóxico para abejas tanto vía oral como por contacto, y para lombrices de tierra. Es prácticamente no tóxico para artrópodos benéficos.

MANEJO Y DISPOSICIÓN DE DESECHOS Y ENVASES VACÍOS
- Después de usar el contenido, enjuague tres veces este envase y vierta la solución en la mezcla de aplicación y luego inutilícelo triturándolo o perforándolo y depósitelo en el lugar destinado por las autoridades locales para este fin.
- Realizar obligatoriamente el triple lavado del presente envase.
- Devuelva el envase triple lavado al centro de acopio autorizado.

ECONOMÍA SEGURIDAD AMBIENTE
TRIPLE LAVADO

MEDIDAS PARA LA PROTECCIÓN Y CONSERVACIÓN DEL AMBIENTE
- No contaminar lagos, ríos, estanques o arroyos con los desechos o envases vacíos.
- No contaminar las fuentes de agua con los restos de la aplicación o sobrantes del producto.
- Respetar una banda de no aplicación hacia cuerpos de agua de al menos 5 metros.
- En caso de derrame recoger el producto y depositarlo en el sitio destinado por las autoridades locales para este fin.
- El aplicador debe emplear todas las medidas necesarias para controlar la deriva.

ALMACENAMIENTO, TRANSPORTE Y MANIPULACIÓN
- No almacenar o transportar con productos de consumo humano o animal.
- No almacenar en casas de habitación.
- El almacén debe ser exclusivo de tóxicos químicos; debe ser seco, ventilado, con el piso cubierto por un material impermeable.
- Conservar el producto en su envase original, etiquetado y cerrado. No reenvasar o depositar el contenido en otros envases.

MECANISMO DE ACCIÓN
SPECIAL® es un insecticida con acción estomacal con propiedades translaminares, no es sistémico en las plantas.

MODO DE ACCIÓN
SPECIAL® es un insecticida regulador de crecimiento que actúa por contacto como ovicida y como un inhibidor del desarrollo. Es un agonista de la hormona juvenil: suprime la embriogénesis, la metamorfosis e inhibe la reproducción en varias especies de insectos.

INSTRUCCIONES DE USO Y MANEJO

SPECIAL® se aplica en pulverización empleando equipos terrestres tanto manuales como motorizados. Agitar fuertemente el envase antes de usarlo. Llene el cilindro o tanque de aplicación con agua limpia hasta la mitad y luego agregue el producto revolviendo constantemente. Complete luego hasta el volumen deseado.

"CONSULTE CON UN INGENIERO AGRÓNOMO"

CULTIVO	PLAGAS		DOSIS (mL/cil)	P.C. (días)	L.M.R. (ppm)
	NOMBRE COMÚN	NOMBRE CIENTÍFICO			
ESPÁRRAGO	Trips	*Thrips tabaci*	50 - 100	7	2

P.C.: Período de carencia.
L.M.R.: Límite máximo de residuos en partes por millón.

FRECUENCIA Y ÉPOCA DE APLICACIÓN
No realizar más de 2 aplicaciones por campaña. El intervalo de aplicación es de 14 días o más.

PERÍODO DE REINGRESO
No reingresar sin protección a un campo aplicado hasta 12 horas después de la aplicación. Mantener alejado al ganado durante este período.

COMPATIBILIDAD
SPECIAL® es compatible con la mayoría de los plaguicidas a excepción de aquellos compuestos con reacción muy alcalina, además de ser incompatible con agentes fuertemente oxidantes y soluciones cáusticas fuertes.

FITOTOXICIDAD
SPECIAL® no ha mostrado síntomas de fitotoxicidad luego de ser aplicado a las dosis recomendadas.

RESPONSABILIDAD CIVIL
El Titular del Registro garantiza que las características fisicoquímicas del producto contenido en este envase corresponden a las anotadas en la etiqueta y que es eficaz para los fines aquí recomendados si se usa y maneja de acuerdo con las condiciones e instrucciones dadas

LIGERAMENTE PELIGROSO
CUIDADO