"LEA ESTA HOJA INFORMATIVA ANTES DE USAR EL PRODUCTO"
"MANTENGASE BAJO LLAVE FUERA DEL ALCANCE DE LOS NIÑOS"

PRECAUCIONES Y ADVERTENCIAS DE USO Y APLICACIÓN

- **Ningún envase que haya contenido plaguicidas debe utilizarse para conservar alimentos o agua para consumo.**
- **Después de usar el producto cámbiese, lave la ropa contaminada y báñese con abundante agua y jabón.**
- **Tóxico por ingestión.**
- **Este producto causa irritación moderada a los ojos, use protección ocular.**
- **No almacenar en casas de habitación**
- **No comer, beber o fumar durante las operaciones de mezcla y aplicación.**
- **No almacenar ni transportar conjuntamente con alimentos, medicinas, bebidas ni forrajes.**
- **Utilice el equipo de protección durante la mezcla y aplicación (guantes de goma, delantal, botas de goma, gafas, careta, gorro, máscara contra el polvo, respirador u otros) y para ingresar al área tratada en las primeras 24 horas.**
- **No debe transportarse con productos de consumo humano o animal.**
- **Conservar el producto en el envase original, etiquetado y cerrado.**
- **Guardar en un lugar seco, con buena ventilación y en la sombra.**
- **Aplique la aplicación siguiendo la dirección del viento**

Características del equipo y ropa de protección: Los operarios deberán llevar ropa protectora y equipos de aplicación en perfectas condiciones.
Almacenamiento: Almacenar el producto en sus envases originales, etiquetado y debidamente cerrados en lugares secos y ventilados, bajo llave, fuera del alcance de los niños y animales domésticos.

No reenvasar o depositar el contenido en otros envases. No utilizar derramar o almacenar el producto cerca de fuentes de calor o fuego.

PRIMEROS AUXILIOS:

- **En caso de intoxicación llame al médico inmediatamente, o lleve el paciente al médico y muéstrele la etiqueta y esta Hoja Informativa.**
- **En caso de ingestión, enjuagar la boca con agua si está consciente. No inducir el paciente al vómito.**
- **No dar de beber nada ni induzca el vómito a un paciente que se encuentre inconsciente.**
- **En caso de contacto con los ojos lavarlos con abundante agua fresca, por lo menos durante 20 minutos y lleve al paciente al médico.**
- **En caso de contacto con la piel, quitar la ropa contaminada y lavar la piel con abundante agua y jabón. Consultar al médico.**
- **En caso de inhalación, colocar a la persona en un sitio con aire fresco y monitorear que no exista dificultad respiratoria. Si existe dar respiración artificial.**

NOTA AL MÉDICO:
ANTÍDOTO: Tratamiento sintomático. No existe ANTÍDOTO específico.
TELÉFONOS DE EMERGENCIA:
CICOTOX.: 0800-1-3040
ESSALUD: 411-8000 Op.4,
AGRO KLINGE S.A. (01) 641-0000.

MEDIDAS PARA LA PROTECCIÓN Y CONSERVACIÓN DEL AMBIENTE:
Después de usar el contenido inutilícelo triturándolo o perforándolo y depósitelo en sitios destinados por las autoridades para este fin.

- **Ningún envase que haya contenido plaguicidas deben utilizarse para conservarse alimentos o agua para consumo.**
- **Peligroso para peces y demás organismos acuáticos.**
- **No contaminar ríos, estanques o arroyos, con los desechos restos de la aplicación, sobrantes del producto o envases vacíos.**
- **No aplicar en zonas con napas freáticas superficiales o en suelos altamente permeables.**
- **Respetar una banda de no aplicación hacia cuerpos de agua de al menos 10 metros.**
- **Peligroso para animales domésticos, fauna y flora silvestre. No permitir animales en el área tratada.**
- **En caso de derrame, recoger el producto inmediatamente y depositarlo en el sitio destinado por las autoridades locales para este fin.**
- **Aplicar temprano en las mañanas o en las tardes. Evitar la deriva.**

Instrucciones del lavado de los quipos de aplicación: Una vez terminado el trabajo, los equipos y utensilios de aplicación deben lavarse prolijamente con abundante agua, llenando y vaciando los tanques por tres veces en lugares ya tratados. Limpie bien los picos tuberías del aspersor. **Disposición de envases vacíos:** No reutilice los envases vacíos. Después de usar el contenido, enjuague tres veces el envase y vierta la solución en la mezcla de aplicación y luego inutilicelo triturándolo o perforándolo y depósitelo en el lugar destinado por las autoridades locales para este fin.
Manejos de derrames: En caso de derrames, absorba el producto inmediatamente con aserrín o tierra, recoja el material absorbente, colóquelo en una bolsa y depósitelo en el sitio destinado por las autoridades locales para este fin. Limpie el área contaminada con agua, cuidando que el líquido no contamine las corrientes de agua.

FREEBAK®

PLAGUICIDA QUÍMICO DE USO AGRÍCOLA
FUNGICIDA AGRICOLA – TRIAZOL

CONCENTRADO EMULSIONABLE – EC

Registro PQUA Nº 1191-SENASA
Nombre común del ingrediente activo (ISO):
Difenoconazole..... 250 g/L
Nombre químico (IUPAC):
1-[2-[2-chloro-4-(4-chloro-phenoxy)-phenyl]-4-methyl[1,3]dioxolan-2-ylmethyl]-1H-1,2,4-triazole
Formula estructural:

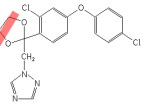

Formula empírica: $C_{19}H_{17}Cl_2N_3O_3$
Peso molecular: 406.26 g/mol
Apariencia: Líquido
Color: Amarillo claro transparente
Olor: suave olor a hidrocarburo aromático
pH: 5.0 - 8.0
Densidad: 1.03 a 1.07 g/ml a 20 °C
Inflamabilidad: No inflamable
Corrosividad: No corrosivo
Explosividad: No explosivo
Contenido de otros componentes: Aditivos
Presentaciones: Frasco por 0.250 L, 0.500 L, 1 L, 4 L y 20 L.
Titular del Registro, Importador y Distribuidor:

AgroKlinge
a member of ADAMA

AGRO KLINGE S.A.
Av. El Derby 254. Int. 306. Santiago de Surco. Lima-Perú. Telef.: (01) 641-0000
Formulador:
Hangzhou Udragon Chemical Co., LTD.
No.172, Zhangjiadun Road, Tangxi Development Zone, Hangzhou City Zhejiang Province, China.

LIGERAMENTE PELIGROSO
CUIDADO

"CONSULTE CON UN INGENIERO AGRÓNOMO"

USO ESPECÍFICO Y DOSIS:

CULTIVO	PLAGA		DOSIS		P.C. (días)	L.M.R (ppm)
	NOMBRE COMÚN	NOMBRE CIENTÍFICO	L/cil 200 L	L/ha		
PIMIENTO	""Oidium"	*Leveillula taurica*	0.15	0.3	7	0.5
ESPÁRRAGO	"Mancha púrpura"	*Stemphylium vesicarium*	0.15	----	7	0.03

P.C.: Período de carencia LMR: Límite Máximo de Residuos.

Volumen de aplicación: 400 L/ha

FRECUENCIA Y ÉPOCA DE APLICACIÓN:
Aplicar cuando se detecte los primeros inicios de la enfermedad. Dirigir las aplicaciones hacia los brotes. Realizar como máximo 2 aplicaciones por campaña. La segunda aplicación previa evaluación. En caso se requiere una tercera aplicación, usar otro plaguicida de diferente mecanismo de acción.

Mecanismo ed acción: FREEBAK es un fungicida sistémico de acción translaminar. Actúa inhibiendo la síntesis del ergosterol de la membrana celular, lo que conlleva a la muerte del hongo.

COMPATIBILIDAD: FREEBAK es compatible con la mayoría de plaguicida de uso común. Es incompatible con ácidos y bases fuertes (pH<2 o pH>11)

FITOTOXICIDAD: No es fitotoxico a la dosis y cultivo recomendado en la presente etiqueta.

Efectos sobre otros cultivos: Ninguno
Efectos sobre cultivos sucesivos: Ninguno
Número máximo de aplicaciones/campaña/año: 2 aplicaciones

Métodos de aplicación: FREEBAK se aplica en pulverizaciones en mezcla con agua. Aplicar con equipos de aspersión terrestre, utilizando el volumen de agua suficiente para cubrir uniformemente el follaje.
Equipo de aplicación y su calibración: Los equipos de aplicación deben estar en perfectas condiciones. Asegúrese que los equipos de aplicación goteen o tengan escape del preparado. Revise los filtros, boquillas, mangueras, empaques, ajustes de las mangueras, palanca y émbolo para que funcionen con precisión antes de comenzar los trabajos.

Tamaño de gota: fina
Periodo de reingreso: 24 horas para ingresar al campo tratado.
Intervalo de la cosecha: 7 días.

Peligroso para peces y demás organismos acuáticos.

No aplicar en zonas con napas freáticas superficiales o en suelos altamente permeables.

Respetar una banda de no aplicación hacia cuerpos de agua, de al menos 10 metros.

RESPONSABILIDAD CIVIL: El titular del registro garantiza que las características físico químicas del producto contenido en este envase, corresponden a las anotadas en la etiqueta y que es eficaz para los fines aquí recomendados, si se usa y maneja de acuerdo con las indicaciones q instrucciones dadas.

"

UI:11032020 V1

HOJA INFORMATIVA PARA USO EXCLUSIVO DEL SENASA