"LEA ESTA HOJA INFORMATIVA ANTES DE USAR EL PRODUCTO"
"MANTÉNGASE BAJO LLAVE FUERA DEL ALCANCE DE LOS NIÑOS"

PRECAUCIONES Y ADVERTENCIAS DE USO Y APLICACIÓN

- Ningún envase que haya contenido plaguicidas debe utilizarse para conservar alimentos o agua para consumo.
- Después de usar el producto cámbiese, lave la ropa contaminada y báñese con abundante agua y jabón.
- Tóxico por ingestión.
- Este producto causa irritación moderada a los ojos, use protección ocular.
- No almacenar en casas de habitación
- No comer, beber o fumar durante las operaciones de mezcla y aplicación.
- No almacenar ni transportar conjuntamente con alimentos, medicinas, bebidas ni forrajes.
- Utilice el equipo de protección durante la mezcla y aplicación (guantes de goma, delantal, botas de goma, gafas, careta, gorro, máscara contra el polvo, respirador u otros) y para ingresar al área tratada en las primeras 24 horas.
- No debe transportarse con productos de consumo humano o animal.
- Conservar el producto en el envase original, etiquetado y cerrado.
- Guardar en un lugar seco, con buena ventilación y en la sombra.
- Aplique la aplicación siguiendo la dirección del viento.

Características del equipo y ropa de protección: Los operarios deberán llevar ropa protectora y equipos de aplicación en perfectas condiciones.
Almacenamiento: Almacenar el producto en sus envases originales, etiquetado y debidamente cerrados en lugares secos y ventilados, bajo llave, fuera del alcance de los niños y animales domésticos.

- No reenvasar o depositar el contenido en otros envases. No utilizar derramar o almacenar el producto cerca de fuentes de calor o fuego.

INSTRUCCIONES DE PRIMEROS AUXILIOS

- En caso de intoxicación llame al médico inmediatamente, o lleve el paciente al médico y muéstrele la etiqueta y esta Hoja Informativa.
- En caso de ingestión, enjuagar la boca con agua si está consciente. No inducir el paciente al vómito.
- No dar de beber nada ni induzca el vómito a un paciente que se encuentre inconsciente.
- En caso de contacto con los ojos lavarlos con abundante agua fresca, por lo menos durante 20 minutos y lleve al paciente al médico.
- En caso de contacto con la piel, quitar la ropa contaminada y lavar la piel con abundante agua y jabón. Consultar al médico.
- En caso de inhalación, colocar a la persona en un sitio con aire fresco y monitorear que no exista dificultad respiratoria. Si existe dar respiración artificial.

Nota al médico: No existe ANTÍDOTO específico. El tratamiento es sintomáticos y de soporte.
Teléfonos de emergencia: SAMU: 106; AGRO KLINGE S.A. (01) 641-0000.

CONDICIONES DE MANEJO Y DE DISPOSICIÓN DE DESECHOS Y ENVASES VACÍOS

- Ningún envase que haya contenido plaguicidas debe reutilizarse. Después de usar el contenido, enjuague tres veces este envase y vierta la solución en la mezcla de aplicación y luego inutilicelo triturándolo o perforándolo. Entregue o deposite el envase en el lugar de destino dispuesto por la autoridad competente, para su gestión.

- Devuelva el envase tiple lavado al centro de acopio autorizado.

- Realizar obligatoriamente el triple lavado del presente envase.

ECONOMÍA SEGURIDAD TRIPLE LAVADO AMBIENTE

MEDIDAS PARA LA PROTECCIÓN DEL AMBIENTE

- Peligroso para peces y demás organismos acuáticos.
- No contaminar ríos, estanques o arroyos, con los desechos restos de la aplicación, sobrantes del producto o envases vacíos.
- No aplicar en zonas con napas freáticas superficiales o en suelos altamente permeables.
- Respetar una banda de no aplicación hacia cuerpos de agua de al menos 10 metros.
- Peligroso para animales domésticos, fauna y flora silvestre. No permitir animales en el área tratada.
- Aplicar temprano en las mañanas o en las tardes. Evitar la deriva.

Instrucciones del lavado de los quipos de aplicación: Una vez terminado el trabajo, los equipos y utensilios de aplicación deben lavarse prolijamente con abundante agua, llenando y vaciando los tanques por tres veces en lugares ya tratados. Limpie bien los picos tuberías del aspersor.

Manejos de derrames: En caso de derrames, absorba el producto inmediatamente con aserrín o tierra, recoja el material absorbente, colóquelo en una bolsa y depósitelo en el sitio destinado por las autoridades locales para este fin. Limpie el área contaminada con agua, cuidando que el líquido no contamine las corrientes de agua.

FREEBAK®

PLAGUICIDA QUÍMICO DE USO AGRÍCOLA
FUNGICIDA AGRICOLA – TRIAZOL

CONCENTRADO EMULSIONABLE (EC)

Registro PQUA Nº 1191-SENASA
Nombre común del ingrediente activo (ISO):
Difenoconazole.....250 g/L
Nombre químico (IUPAC):
1-[2-[2-chloro-4-(4-chloro-phenoxy)-phenyl]-4-methyl[1,3]dioxolan-2-ylmethyl]-1H-1,2,4-triazole
Formula estructural:

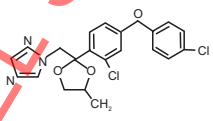

Formula empírica: $C_{19}H_{17}Cl_2N_3O_3$
Peso molecular: 406.26 g/mol
Apariencia: Líquido
Color: Amarillo claro transparente
Olor: suave olor a hidrocarburo aromático
pH: 5.0 - 8.0
Densidad: 1.03 a 1.07 g/ml a 20 °C
Inflamabilidad: No inflamable
Corrosividad: No corrosivo
Explosividad: No explosivo
Contenido de otros componentes: Aditivos
Presentaciones: Frasco por 0.250 L, 0.500 L, 1 L, 4 L y 20 L.
Titular del Registro, Importador y Distribuidor:

AgroKlinge
A member of ADAMA

AGRO KLINGE S.A.
Av. El Derby 254. Int. 306. Santiago de Surco. Lima-Perú. Telef.: (01) 641-0000

Formulador:
ADAMA Andina B. V. Sucursal Colombia
Calle 1C n° 7-53 Int Zona Franca Barranquilla, Colombia.

LIGERAMENTE PELIGROSO
CUIDADO

CONSULTE CON UN INGENIERO AGRÓNOMO

USO ESPECÍFICO Y DOSIS:

CULTIVO	PLAGA		DOSIS		P.C. (días)	L.M.R (ppm)
	NOMBRE COMÚN	NOMBRE CIENTÍFICO	L/200 L	L/ha		
PIMIENTO	"Oidium"	*Leveillula taurica*	0.15	0.3	7	0.5
ESPÁRRAGO	"Mancha púrpura"	*Stemphylium vesicarium*	0.15	---	7	0.03

P.C.: Período de carencia LMR: Límite Máximo de Residuos.

VOLUMEN DE APLICACIÓN: 400 L/ha

FRECUENCIA Y ÉPOCA DE APLICACIÓN:
Aplicar cuando se detecte los primeros inicios de la enfermedad. Dirigir las aplicaciones hacia los brotes. Realizar como máximo 2 aplicaciones por campaña. La segunda aplicación previa evaluación. En caso se requiere una tercera aplicación, usar otro plaguicida de diferente mecanismo de acción.

MECANISMO Y MODO DE ACCIÓN: FREEBAK es un fungicida sistémico de acción translaminar. Actúa inhibiendo la síntesis del ergosterol de la membrana celular, lo que conlleva a la muerte del hongo.

COMPATIBILIDAD: FREEBAK es compatible con la mayoría de plaguicida de uso común. Es incompatible con ácidos y bases fuertes (pH<2 o pH>11).

FITOTOXICIDAD: No es fitotóxico a la dosis y cultivo recomendado en la presente etiqueta.

EFECTOS SOBRE OTROS CULTIVOS: Ninguno

EFECTOS SOBRE CULTIVOS SUCESIVOS: Ninguno

NÚMERO MÁXIMO DE APLICACIONES/CAMPAÑA/AÑO: 2 aplicaciones

MÉTODOS DE APLICACIÓN: FREEBAK se aplica en pulverizaciones en mezcla con agua. Aplicar con equipos de aspersión terrestre, utilizando el volumen de agua suficiente para cubrir uniformemente el follaje.

EQUIPO DE APLICACIÓN Y SU CALIBRACIÓN:
Los equipos de aplicación deben estar en perfectas condiciones. Asegúrese que los equipos de aplicación goteen o tengan escape del preparado. Revise los filtros, boquillas, mangueras, empaques, ajustes de las mangueras, palanca y émbolo para que funcionen con precisión antes de comenzar los trabajos.

TAMAÑO DE GOTA: Fina
PERIODO DE REINGRESO: 24 horas para ingresar al campo tratado.
INTERVALO DE LA COSECHA: 7 días.

"Peligroso para peces y demás organismos acuáticos"

"No aplicar en zonas con napas freáticas superficiales o en suelos altamente permeables"

"Respetar una banda de no aplicación hacia cuerpos de agua, de al menos 10 metros"

RESPONSABILIDAD CIVIL: "El Titular de Registro garantiza que las características físico químicas del producto contenido en este envase, corresponden a las anotadas en la etiqueta y que es eficaz para los fines aquí recomendados, si se usa y maneja de acuerdo a las condiciones e instrucciones dadas. Si requiere mayor información comuníquese con el titular de registro o con el distribuidor del producto."

UI:11032020 V1

HOJA INFORMATIVA PARA USO EXCLUSIVO DEL SENASA