INSTRUCCIONES DE USO Y MANEJO

LARVOXIN es un insecticida que actúa principalmente por vía estomacal con reducido efecto por contacto. Se emplea para el control específico del "Gusano cogollero" *Spodoptera frugiperda* en maíz

LARVOXIN, se prepara diluyendo la dosis indicada en un recipiente previo con agua, luego esta solución se lleva al cilindro o mochila según sea el caso y se completa con agua hasta alcanzar el volumen requerido, se agita y se procede a aplicar.

"CONSULTE CON UN INGENIERO AGRÓNOMO"

CULTIVO	PLAGA		DOSIS	P.C. (días)	LMR (ppm)
	Nombre Común	Nombre Cientifico	kg/200L		
MAÍZ	"Gusano cogollero"	*Spodoptera frugiperda*	0.150	14	0.01

LMR: Límite Máximo de Residuos (partes por millón - ppm). **P.C.**: Periodo de Carencia

FRECUENCIA Y ÉPOCA DE APLICACIÓN
Se recomienda aplicar **LARVOXIN** una vez por campaña considerando dos campañas por año, cuando las plantas se encuentren con un 10-15% de infestación.

PERIODO DE REINGRESO:
No ingrese a las áreas tratadas hasta 24 horas después de la aplicación.

COMPATIBILIDAD
Es compatible con la mayoría de plaguicidas a excepción de ácidos y álcalis fuertes, agentes oxidantes, altas temperaturas, con ciertos óxidos de matales pesados y con sales de ciertos fungicidas tales como maneb, mancozeb (excepto en polvo mojable), carbonato cuproamónico o mezclas con caldo Bordelés. No se mezcla con diluyentes de aceite vegetal.

FITOTOXICIDAD
No es fitotóxico a las dosis y uso recomendados.

RESPONSABILIDAD CIVIL:
El titular de registro garantiza que las características físico-químicas del producto contenido en este envase corresponden a la anotada en la etiqueta y que es eficaz para los fines aquí recomendados, si se usa y maneja de acuerdo con las condiciones e instrucciones dadas.

LARVOXIN

PLAGUICIDA QUIMICO DE USO AGRICOLA

INSECTICIDA AGRICOLA

Gránulos Dispersables (WG)

COMPOSICIÓN:
Thiodicarb.....800 g/kg
Aditivos.....csp 1kg

Registro PQUA N° XXX - SENASA

Titular de Registro, Importado y Distribuido por:
AGREVO ANDINA S.A.C.
Jr. San Sebastián N° 298.
Urb. El Sol de la Molina II Etapa
La Molina, Lima - Perú.
Teléfono: (01) 632-8482

Formulado por:
FLAGCHEM INTERNATIONAL CO., LTD
29 F, Soho Mansion, N° 8 South Zhogsan Road,
Nanjing - China

Lote N°.
F. de Form.
F. de Venc.

NO EXPLOSIVO **NO INFLAMABLE** **NO CORROSIVO**

MODERADAMENTE PELIGROSO DAÑINO

"LEA ESTA HOJA INFORMATIVA ANTES DE USAR EL PRODUCTO" "MANTENGASE BAJO LLAVE, FUERA DEL ALCANCE DE LOS NIÑOS"

Nombre comercial del producto:
LARVOXIN
Nombre común: Thiodicarb
Clase: Insecticida Agricola
Reg PQUA Nº: XXX - SENASA

COMPOSICIÓN:
Thiodicarb.....800 g/kg
Aditivos.....csp. 1kg

Formula empírica: $C_{10}H_{18}N_4O_4S_3$
Peso Molecular: 354.5 g/mol
Formula estructural:

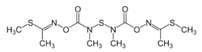

Presentación del producto:
Envases de **200 g, 500 g y 1 kg**

Propiedades Fisicas y quimicas del producto formulado

Apariencia: Sólido

Color: Blanquecino

Olor: Olor ligero

Densidad: 1.477 - 1.626 g/ml, a 20°C

pH: 4.0 - 7.0

Corrosividad: No corrosivo.

Estabilidad en el almacenamiento: conserva sus propiedades biológicas, químicas y físicas como mínimo dos años cuando es conservado en un lugar, frio, seco y bien ventilado, lejos de la luz solar directa.

PRECAUCIONES Y ADVERTENCIAS DE USO Y APLICACIÓN
- Este producto es DAÑIÑO. No ingerir.
- Peligroso si es inhalado. Evite respirar (aspersión).
- Causa irritación moderada a los ojos.
- No comer, beber o fumar durante las operaciones de mezcla y aplicación del producto.
- Conservar el producto en el envase original, bien tapado, etiquetado.
- Almacenar el producto bajo techo, en un lugar fresco, seco y bien ventilado.
- No almacenar ni transportar conjuntamente con alimentos, medicinas, bebidas, ni forrajes.
- Utilice ropa protectora durante el manipuleo y aplicación y para ingresar al área tratada en las primeras 24 horas después de la aplicación.
- Después de usar el producto cámbiese, lave la ropa contaminada y bañese con abundante agua y jabón.
- Ningún envase que haya contenido plaguicidas deberá utilizarse para conservar alimentos o agua para consumo.
- Realice la aplicación siguiendo la dirección del viento

PRIMEROS AUXILIOS **Grupo Químico: Carbamato**
Grupo Químico: Carbamate
- No existe un antídoto específico. Tratamiento sintomático.
- En caso de intoxicación, llame al médico inmediatamente o lleve al paciente al centro médico y mostrar la etiqueta.
- En caso de ingestión, no inducir al vómito sin supervisión médica. No administrar nada por vía oral si la persona está inconsciente o padece de convulsiones.
- En caso de contacto con la piel, retirar la ropa y calzado contaminado. Bañarse con abundante agua y jabón.
- En caso de contacto con los ojos, lavarlos con abundante agua por lo menos durante 15 minutos, cuidando que los párpados estén levantados. Retirar lentes de contacto si los hubiera.
- En caso de inhalación, retirar a la persona del área contaminada y trasladarla a un ambiente ventilado. Brindar respiración artificial si fuera necesario.

TELÉFONOS DE EMERGENCIA:
CICOTOX: (01) 328-7700 / CISPROQUIM: 0800-50547
ESSALUD: 411-8000, Opción 4

CONDICIONES DE MANEJO Y DISPOSICIÓN DE DESECHOS Y ENVASES VACIOS
Después de usar el contenido, destruya el envase y depositelo en los sitios destinados por las autoridades locales para este fin.

MEDIDAS PARA LA PROTECCIÓN Y CONSERVACIÓN DEL AMBIENTE
- " Tóxico para abejas y artrópodos beneficos".
- " No aplicar en época de floración del cultivo".
- " No aplicar en presencia de polinizadores".
- "No aplicar si se verifica la presencia de abejas en el cultivo a tratar o cultivos aledaños"
- " Aplicar temprano en las mañanas o en las tardes" Evitar la deriva por el viento".
- "Notificar a los apicultores cercanos dias antes de aplicar el productos, para el confinamiento de las abejas".
- "Peligroso para organismos acuáticos".
- "No contaminar ríos, estanques ó arroyos con los desechos o envases vacíos".
- "No contaminar las fuentes de agua con los restos de la aplicación o sobrantes del producto".
- "Respetar una banda de no aplicación hacia cuerpos de agua de al menos 05 metros".
- "Peligroso para los animales domésticos, fauna y flora silvestre". "No permitir animales en el área tratada".
- "El aplicador debe emplear todas las medidas necesarias para controlar la deriva".
- "El producto no debe aplicarse en zonas con napas freáticas superficiales o en suelos altamente permeables".
- "En caso de derrame, el producto debe ser recopilado inmediatamente y dispuesto en un lugar seguro a fin de evitar su lixiviación hacia aguas subterráneas".