

SIMPLICITY 51 WG

PLAGUICIDA QUÍMICO DE USO AGRÍCOLA

HERBICIDA AGRÍCOLA

GRANULOS DISPERSABLES - WG

COMPOSICIÓN

Flumioxazin 510 g/kg
Aditivos c.s.p. 1 kg

Reg. PQUA N°xxx - SENASA

Grupo Químico :

N-phenylphtalamides

Nombre Químico :

N-(7-fluoro-3,4-dihidro-3-oxo-4-prop-2-ynyl-2H-1,4-

benzoxazin-6-yl)cyclohex-1-ene-1,2-dicarboxamide

Formula Empírica:

C₁₉H₁₆FN₂O₄

Peso Molecular :

354.33 g/mol

Formula Estructural:

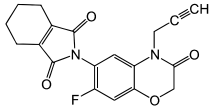

NO CORROSIVO NO INFLAMABLE NO EXPLOSIVO

PROPIEDADES FÍSICAS Y QUÍMICAS

Estado físico: Granulos

Color: Blanquecino

Olor: Ligero

pH: 6 - 9

Densidad: -

Inflamabilidad: No inflamable

Explosividad: No explosivo

Corrosividad: No corrosivo

PRESENTACIONES COMERCIALES:

100 g, 250 g, 500 g, 1 kg, 5 kg, 25 kg.



Titular de Registro, Importado y

Distribuido por:

POINT ANDINA S.A.

Calle Loreto 304 Urbanización Santa Patricia

II Etapa. La Molina. Lima Perú

Teléfono: 3481018 - 3499609

Formulado por:

POINT AGRO-CHINA LTD

Wan Shi Town,

Yixing, Jiangsu, 214217 China

Tel (86-510) 8785 1001

MEDIDAS PARA LA PROTECCIÓN Y CONSERVACIÓN DEL AMBIENTE

- Peligroso para organismos acuáticos.
- No contaminar ríos, estanques o arroyos con los desechos o envases vacíos.
- No contamine las fuentes de agua con los restos de la aplicación o sobrantes del producto.
- Respetar una banda de no aplicación hacia cuerpos de agua de al menos 10 metros.
- Peligroso para los animales domésticos, fauna y flora silvestre. No permitir animales en el área tratada.
- El aplicador debe emplear todas las medidas necesarias para controlar la deriva.
- El producto no debe aplicarse en zonas con napas freáticas superficiales o en suelos altamente permeables.
- En caso de derrames, el producto debe ser recopilado inmediatamente y dispuesto en un lugar seguro a fin de evitar su lixiviación hacia aguas subterráneas.

MANEJO Y DISPOSICIÓN DE DESECHOS Y ENVASES VACÍOS:

- Después de usar el contenido destruya este envase y deposítelo en los sitios destinados por las autoridades locales para este fin.

PRIMEROS AUXILIOS:

- Grupo químico: N-phenylphtalamides
- En caso de intoxicación llame al médico inmediatamente o lleve al paciente al médico y muéstrele la etiqueta.
- En caso de contacto con los ojos lavarse con abundante agua por lo menos durante 15 minutos, cuidando que los párpados estén levantados.
- En caso de ingestión, no inducir al vómito. No administrar nada por la vía oral si la persona esta inconsciente o padece convulsiones.
- En caso de contacto con la piel, retirar la ropa y calzado contaminado. Bañarse con abundante agua y jabón.
- En caso de inhalación, retirar a la persona del área contaminada y trasladarla a un lugar ventilado, brindar respiración artificial si fuera necesario.
- Antídoto: Este producto no tiene antídoto específico. El tratamiento es sintomático.

En caso de emergencias llamar a:

CICOTOX: 0800 13040; ESSALUD: 080110200
CISPROQUIM: 0800 50847

LIGERAMENTE PELIGROSO
CUIDADO



LEA LA HOJA INFORMATIVA ANTES DE USAR EL PRODUCTO

“MANTENGASE FUERA DEL ALCANCE DE LOS NIÑOS”

PRECAUCIONES Y ADVERTENCIAS DE USO Y APLICACIÓN:

- Este producto es de cuidado, no ingerir.
- No comer, beber o fumar durante las operaciones de mezcla y aplicación.
- Conservar el producto en el envase original, etiquetado y cerrado.
- Después de usar el producto cámbiese, lave la ropa contaminada y báñese con abundante agua y jabón.
- Utilice ropa protectora durante el manipuleo y aplicación y para ingresar al área tratada en las primeras 24 horas después de la aplicación.
- No almacenar ni transportar conjuntamente con alimentos, medicinas, bebidas ni forrajes.
- Realice la aplicación siguiendo la dirección del viento.
- Ningún envase que haya contenido plaguicidas debe utilizarse para conservar alimentos o agua para consumo.
- Almacenar el producto bajo techo, en un lugar fresco, seco y ventilado.

INSTRUCCIONES DE USO Y MANEJO:

SIMPLICITY 51 WG es un herbicida de contacto pre-emergente y post-emergente temprano. Para su aplicación, llenar con agua hasta la mitad el tanque de aplicación, luego agregar la dosis recomendada, completar con agua, agitar y aplicar. Realizar la aplicación con equipo de aspersión manual o mecánico.

CARACTERÍSTICAS DE LOS EQUIPOS Y ROPA DE PROTECCIÓN:

Para preparar la mezcla, utilizar guantes y botas de goma, delantal, tapabocas y careta de protección. Durante la aplicación, utilizar guantes y botas de goma, overol, máscara o respirador, gafas y gorro.

FRECUENCIA Y ÉPOCA DE APLICACIÓN:

Se recomienda 1 aplicación por campaña por año. En pre-emergencia puede aplicarse desde la siembra, en ausencia de malezas o post emergencia temprana, cuando las malezas presenten alturas menores a 5 cm. Considerar que el suelo presente humedad adecuada.

PERIODO DE REINGRESO:

No ingrese a las áreas tratadas hasta 24 horas después de la aplicación.

COMPATIBILIDAD:

Se recomienda aplicar **SIMPLICITY 51 WG** sin combinar con otros productos, por el uso al que está destinado.

FITOTOXICIDAD:

SIMPLICITY 51 WG no es fitotóxico siempre que se use de acuerdo a las recomendaciones dadas en la presente etiqueta.

EFFECTOS SOBRE OTROS CULTIVOS

No tiene efecto sobre otros cultivos.

EFFECTO SOBRE CULTIVOS SUCESIVOS Y/O SUSCEPTIBLES

No se han reportado efectos sobre otros cultivos ni susceptibilidad.

RESPONSABILIDAD CIVIL

El Titular del Registro garantiza que las características físico químicas del producto contenido en este envase corresponden a las anotadas en la etiqueta y que es eficaz para los fines recomendados, si se usa y maneja de acuerdo con las condiciones e instrucciones dadas.

“CONSULTE CON UN INGENIERO AGRÓNOMO”

CULTIVO	PLAGAS		DOSIS Kg/ha	PC (días)	LMR (ppm)
	Nombre común	Nombre científico			
Caña de azúcar	“Amor seco”	<i>Bidens pilosa</i>	0.2	90	0.02
	“Verdolaga”	<i>Portulaca oleracea</i>			
	“Yuyo”	<i>Amaranthus hybridus</i>			
Vid	“Amor seco”	<i>Bidens pilosa</i>	0.3	60	0.02
	“Diente de león”	<i>Taraxacum officinale</i>			
	“Verdolaga”	<i>Portulaca oleracea</i>			
	“Yuyo”	<i>Amaranthus hybridus</i>			

P.C: Período de Carencia

LMR: Límite Máximo de Residuos (partes por millón)

