

“MANTÉNGASE BAJO LLAVE Y FUERA DEL ALCANCE DE LOS NIÑOS”

Simplicity® 51WG

PLAGUICIDA QUÍMICO DE USO AGRÍCOLA

HERBICIDA AGRÍCOLA

GRÁNULOS DISPERSABLES (WG)

COMPOSICIÓN:

Flumioxazin..... 510 g/Kg
Aditivos c.s.p. 1Kg

Reg. PQUA N° 2442-SENASA

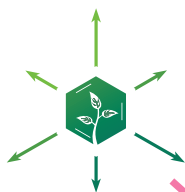

Point
ENTREGAMOS
CALIDAD

Titular del registro: POINT ANDINA S.A.

**Importado y distribuido por:
POINT ANDINA S.A.**

Calle Los Tulipanes 147 Oficina 701-B.
Santiago de Surco, Lima – Perú.
Teléfono +51 (01) 348-1018 / 349-9609

Formulado por:

POINT AGRO-CHINA Ltd

Rm 1206, Kaisa Plaza, 1091 East Renmin
Road, Jiangyin, Jiangsu, China.
Tel. (86-510)80618101

Contenido Neto: 250 g

N° de Lote:

Fecha de Formulación:

Fecha de Vencimiento:

NO CORROSIVO

NO INFLAMABLE

NO EXPLOSIVO

**LIGERAMENTE PELIGROSO
CUIDADO**

**“LEA CUIDADOSAMENTE LA ETIQUETA ANTES DE USAR EL PRODUCTO”
“MANTÉNGASE BAJO LLAVE Y FUERA DEL ALCANCE DE LOS NIÑOS”**

PRECAUCIONES Y ADVERTENCIAS DE USO Y APLICACIÓN:

- Este producto es de cuidado, no ingerir.
- No comer, beber o fumar durante las operaciones de mezcla y aplicación.
- Conservar el producto en el envase original, etiquetado y cerrado.
- Después de usar el producto cámbiese, lave la ropa contaminada y báñese con abundante agua y jabón.
- Utilice ropa protectora durante el manejo y aplicación y para ingresar a la área tratada en las primeras 24 horas después de la aplicación.
- No almacenar ni transportar conjuntamente con alimentos, medicinas, bebidas ni forrajes.
- Realice la aplicación siguiendo la dirección del viento.
- Ningún envase que haya contenido plaguicidas debe utilizarse para conservar alimentos o agua para consumo.
- Almacenar el producto bajo techo, seco y ventilado.

INSTRUCCIONES DE PRIMEROS AUXILIOS:

- Grupo químico: N-phenylphthalimide
- En caso de intoxicación llame al médico inmediatamente o lleve al paciente al médico y muéstrela la etiqueta.
- En caso de contacto con los ojos lavarse con abundante agua por lo menos durante 15 minutos, cuidando que los párpados estén levantados.
- En caso de ingestión, no inducir al vómito. No administrar nada por vía oral si la persona esta inconsciente o padece de convulsiones.
- En caso de contacto con la piel, retirar la ropa y calzado contaminado . Bañarse con abundante agua y jabón.
- En caso de inhalación, retirar a la persona del área contaminada y trasladarla a un lugar ventilado, brindar respiración artificial, si fuera necesario.
- Antídoto: Este producto no tiene antídoto específico. El tratamiento es sintomático.

**TELÉFONOS DE EMERGENCIA: SAMU-106;
POINT ANDINA S.A: (01) 348- 1018; CISPROQUIM: 0800-50847**

CONDICIONES DE MANEJO Y DE DISPOSICIÓN DE DESECHOS Y ENVASES VACÍOS:

Ningún envase que haya contenido plaguicidas debe reutilizarse. Después de usar el contenido inutilice la funda o bolsa cortándola. Entréguela o deposítela en el lugar de destino dispuesto por la autoridad competente, para su gestión.

MEDIDAS PARA LA PROTECCIÓN DEL AMBIENTE

- Peligroso para organismos acuáticos.
- No contaminar ríos, estanques o arroyos con los desechos o envases vacíos.
- No contamine las fuentes de agua con los restos de la aplicación o sobranes del producto.

- Respetar una banda de no aplicación hacia cuerpos de agua de al menos 10 metros.
- Peligroso para los animales domésticos, fauna y flora silvestre. No permitir animales en el área tratada.
- El aplicador debe emplear todas las medidas necesarias para controlar la deriva.
- El producto no debe aplicarse en zonas con napas freáticas superficiales o en suelos altamente permeables.
- En caso de derrames, el producto debe ser recopilado inmediatamente y dispuesta en un lugar seguro a fin de evitar su lixiviación hacia aguas subterráneas.

INSTRUCCIONES DE USO Y MANEJO

SIMPLICITY® 51 WG es un herbicida de contacto pre-emergente y postemergente temprano. Para su aplicación, llenar con agua hasta la mitad el tanque de aplicación, luego agregar la dosis recomendada, completar con agua, agitar y aplicar. Realizar la aplicación con equipo de aspersión manual o mecánico.

FRECUENCIA Y ÉPOCA DE APLICACIÓN

Se recomienda 1 aplicación por campaña por año. En pre-emergencia puede aplicarse desde la siembra, en ausencia de malezas o post emergencia temprana, cuando las malezas presenten alturas menores a 5 cm. Considerar que el suelo presente humedad adecuada.

PERIODO DE REINGRESO

No ingrese a las áreas tratadas hasta 24 horas después de la aplicación.

COMPATIBILIDAD

Se recomienda aplicar **SIMPLICITY® 51 WG** sin combinar con otros productos, por el uso al que está destinado.

FITOTOXICIDAD

La aplicación de dosis superiores a las señaladas en el cuadro de usos, podían ocasionar fitotoxicidad en el cultivo. Aplicar sólo las dosis señaladas en el cuadro de usos.

RESPONSABILIDAD CIVIL

El titular del registro garantiza que las características físico químicas del producto contenido en este envase corresponden a las anotadas en la etiqueta y que es eficaz para los fines aquí recomendados, si se usa y maneja de acuerdo con las condiciones e instrucciones dadas. Si requiere mayor información comuníquese con el titular del registro o con el distribuidor del producto.

“CONSULTE CON UN INGENIERO AGRÓNOMO”

CULTIVO	PLAGAS		DOSIS		PC (días)	LMR (ppm)
	NOMBRE COMÚN	NOMBRE CIENTÍFICO	Kg/200 L	Kg/ha		
Caña de azúcar	Amor seco	<i>Bidens pilosa</i>	-	0.2	90	0.02
	Verdolaga	<i>Portulaca oleracea</i>				
	Yuyo	<i>Amaranthus hybridus</i>				
Vid	Amor seco	<i>Bidens pilosa</i>	-	0.3	60	0.02
	Diente de león	<i>Taraxacum officinale</i>				
	Verdolaga	<i>Portulaca oleracea</i>				
	Yuyo	<i>Amaranthus hybridus</i>				
Arándano	Amor seco	<i>Bidens pilosa</i>	0.20 - 0.25	-	7	0.02
	Pata de gallina	<i>Eleusine indica</i>				
	Verdolaga	<i>Portulaca oleracea</i>				
	Lengua de vaca	<i>Sonchus oleracea</i>				
	Gramalote	<i>Cynodon dactylon</i>				

P.C.: Período de Carencia. L.M.R.: Límite Máximo de Residuos (partes por millón).



“MANTÉNGASE BAJO LLAVE FUERA DEL ALCANCE DE LOS NIÑOS”

Simplicity[®] 51WG

PLAGUICIDA QUÍMICO DE USO AGRÍCOLA

HERBICIDA AGRÍCOLA

GRÁNULOS DISPERSABLES (WG)

COMPOSICIÓN:

Flumioxazin	510 g/Kg
Aditivos	c.s.p. 1Kg

Reg. PQUA N° 2442 - SENASA

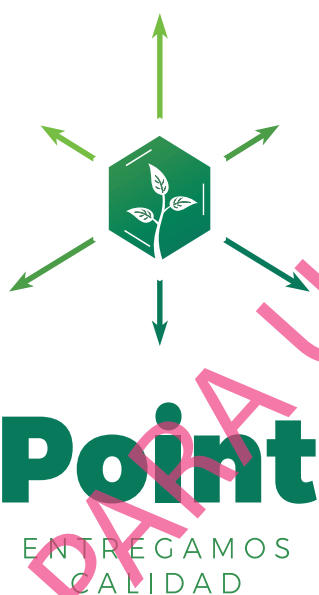

Titular del registro:
POINT ANDINA S.A.

Importado y Distribuido por:
POINT ANDINA S.A.

Calle Los Tulipanes 147 Oficina 701-B.
Santiago de Surco, Lima – Perú.
Teléfonos: +51 (01) 348-1018 / 349-9609

Formulado por:
POINT AGRO-CHINA Ltd
Rm 1206, Kaisa Plaza, 1091 East Renmin
Road, Jiangyin, Jiangsu, China.
Tel. (86-510)80618101

Contenido Neto: 1Kg

N° de Lote:

Fecha de Formulación:

Fecha de Vencimiento:

NO CORROSIVO

NO INFLAMABLE

NO EXPLOSIVO

LIGERAMENTE PELIGROSO
CUIDADO

Simplicity® 51WG

PLAGUICIDA QUÍMICO DE USO AGRÍCOLA

HERBICIDA AGRÍCOLA

GRÁNULOS DISPERSABLES (WG)

COMPOSICIÓN:

Flumioxazin510 g/kg
Aditivos.....c.s.p.1 kg

Reg. PQUA N° 2442 - SENASA

Grupo Químico: N-phenylphthalimide

Formula Empírica: C₁₉H₁₅FN₂O₄

Peso Molecular: 354.33 g/mol

Nombre químico:

N-(7-fluoro-3,4-dihidro-3-oxo-4-prop-2-ynyl-2H-1,4-benzoxazin-6-yl)cyclohex-1-ene-1,2-dicarboxamide

Formula Estructural:

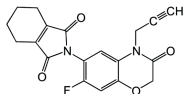

NO CORROSIVO NO INFLAMABLE NO EXPLOSIVO

PROPIEDADES FÍSICAS Y QUÍMICAS

Estado físico: Gránulos

Color: Blanquecino

Olor: Ligero

pH: 6 - 9

Densidad: -

Inflamabilidad: No inflamable

Explosividad: No explosivo

Corrosividad: No corrosivo

PRESENTACIONES COMERCIALES:

100g, 250g, 500g, 1kg, 5kg, 25kg.

Titular del registro: POINT ANDINA S.A.

Importado y distribuido por:

POINT ANDINA S.A.

Calle Los Tulipanes 147 Oficina 701-B.

Santiago de Surco, Lima - Perú.

Teléfono +51 (01) 348-1018 / 349-9609

Formulado por:

POINT AGRO-CHINA LTD

Rm 1206, Kaisa Plaza, 1091 East Renmin

Road, Jiangyin, Jiangsu, China.

Tel. (86-510)80618101



MEDIDAS PARA LA PROTECCIÓN DEL AMBIENTE

- Peligroso para organismos acuáticos.
- No contaminar ríos, estanques o arroyos con los desechos o envases vacíos.
- No contamine las fuentes de agua con los restos de la aplicación o sobrantes del producto.
- Respetar una banda de no aplicación hacia cuerpos de agua de al menos 10 metros.
- Peligroso para los animales domésticos, fauna y flora silvestre. No permitir animales en el área tratada.
- El aplicador debe emplear todas las medidas necesarias para controlar la deriva.
- El producto no debe aplicarse en zonas con napas freáticas superficiales o en suelos altamente permeables.
- En caso de derrames, el producto debe ser recopilado inmediatamente y dispuesto en un lugar seguro a fin de evitar su lixiviación hacia aguas subterráneas.

CONDICIONES DE MANEJO Y DE DISPOSICIÓN DE DESECHOS Y ENVASES VACÍOS:

Ningún envase que haya contenido plaguicidas debe reutilizarse. Después de usar el contenido inutilice la funda o bolsa cortándola. Entreguela o depositela en el lugar de destino dispuesto por la autoridad competente, para su gestión.

INSTRUCCIONES DE PRIMEROS AUXILIOS:

- Grupo químico: N-phenylphthalimides
- En caso de intoxicación llame al médico inmediatamente o lleve al paciente al médico y muéstrela la etiqueta.
- En caso de contacto con los ojos lavarse con abundante agua por lo menos durante 15 minutos, cuidando que los párpados estén levantados.
- En caso de ingestión, no inducir al vómito. No administrar nada por la vía oral si la persona esta inconsciente o padece convulsiones.
- En caso de contacto con la piel, retirar la ropa y calzado contaminado. Bañarse con abundante agua y jabón.
- En caso de inhalación, retirar a la persona del área contaminada y trasladarla a un lugar ventilado, brindar respiración artificial si fuera necesario.
- Antídoto: Este producto no tiene antídoto específico. El tratamiento es sintomático.

TELEFONOS DE EMERGENCIA: SAMU: 106
POINT ANDINA S.A.: (01) 348 1018; CISPROQUIM:
080-050-847

LIGERAMENTE PELIGROSO
CUIDADO



“LEA ESTA HOJA INFORMATIVA ANTES DE USAR EL PRODUCTO” “MANTÉNGASE BAJO LLAVE FUERA DEL ALCANCE DE LOS NIÑOS”

PRECAUCIONES Y ADVERTENCIAS DE USO Y APLICACIÓN:

- Este producto es de cuidado, no ingerir.
- No comer, beber o fumar durante las operaciones de mezcla y aplicación.
- Conservar el producto en el envase original, etiquetado y cerrado.
- Después de usar el producto cámbiese, lave la ropa contaminada y báñese con abundante agua y jabón.
- Utilice ropa protectora durante el manipuleo y aplicación y para ingresar al área tratada en las primeras 24 horas después de la aplicación.
- No almacenar ni transportar conjuntamente con alimentos, medicinas, bebidas ni forrajes.
- Realice la aplicación siguiendo la dirección del viento.
- Ningún envase que haya contenido plaguicidas debe utilizarse para conservar alimentos o agua para consumo.
- Almacenar el producto bajo techo, seco y ventilado.

INSTRUCCIONES DE USO Y MANEJO:

SIMPLICITY 51 WG es un herbicida de contacto preemergente y post-emergente temprano. Para su aplicación, llenar con agua hasta la mitad el tanque de aplicación, luego agregar la dosis recomendada, completar con agua, agitar y aplicar. Realizar la aplicación con equipo de aspersión manual o mecánico.

CARACTERÍSTICAS DE LOS EQUIPOS Y ROPA DE PROTECCIÓN:

Para preparar la mezcla, utilizar guantes y botas de goma, delantal, tapabocas y careta de protección. Durante la aplicación, utilizar guantes y botas de goma, overol, máscara o respirador, gafas y gorro.

FRECUENCIA Y ÉPOCA DE APLICACIÓN

Se recomienda 1 aplicación por campaña por año. En pre-emergencia puede aplicarse desde la siembra, en ausencia de malezas o post emergencia temprana, cuando las malezas presenten alturas menores a 5 cm. Considerar que el suelo presente humedad adecuada.

PERÍODO DE REINGRESO

Se puede reingresar al área tratada sin usar equipo de protección, 24 horas después de la aplicación del producto.

COMPATIBILIDAD

Se recomienda aplicar **SIMPLICITY® 51 WG** sin combinar con otros productos por el uso al que está destinado.

FITOTOXICIDAD

La aplicación de dosis superiores a las señaladas en el cuadro de usos, podrían ocasionar fitotoxicidad en el cultivo. Aplicar sólo las dosis señaladas en el cuadro de usos.

EFFECTOS SOBRE OTROS CULTIVOS

No tiene efecto sobre otros cultivos.

EFFECTO SOBRE CULTIVOS SUCESIVOS Y/O SUSCEPTIBLES

No se han reportado efectos sobre otros cultivos ni susceptibilidad.

RESPONSABILIDAD CIVIL: El Titular del Registro garantiza que las características físico químicas del producto contenido en este envase corresponden a las anotadas en la etiqueta y que es eficaz para los fines aquí recomendados, si se usa y maneja de acuerdo con las condiciones e instrucciones dadas. Si requiere mayor información comuníquese con el titular del registro o con el distribuidor del producto.

“CONSULTE CON UN INGENIERO AGRÓNOMO”

CULTIVO	PLAGAS		DOSIS		PC (días)	LMR (ppm)
	NOMBRE COMÚN	NOMBRE CIENTÍFICO	Kg/200 L	Kg/ha		
Caña de azúcar	Amor seco	<i>Bidens pilosa</i>	-	0.2	90	0.02
	Verdolaga	<i>Portulaca oleracea</i>				
	Yuyo	<i>Amaranthus hybridus</i>				
Vid	Amor seco	<i>Bidens pilosa</i>	-	0.3	60	0.02
	Diente de león	<i>Taraxacum officinale</i>				
	Verdolaga	<i>Portulaca oleracea</i>				
	Yuyo	<i>Amaranthus hybridus</i>				
Arándano	Amor seco	<i>Bidens pilosa</i>	0.20 - 0.25	-	7	0.02
	Pata de gallina	<i>Eleusine indica</i>				
	Verdolaga	<i>Portulaca oleracea</i>				
	Lengua de vaca	<i>Sonchus oleracea</i>				
	Gramalote	<i>Cynodon dactylon</i>				

P.C.: Período de Carenacia. L.M.R.: Límite Máximo de Residuos (partes por millón).

