31,2 ± 0,3

INSTRUCCIONES DE USO Y MANEJO

CAMPO - CYMOZEB 720 WP es un fungicida compuesto por dos ingredientes activos mancozeb (fungicida de contacto) y cymoxanil (fungicida preventivo), que le brindan un efecto protectivo y curativo a la planta. Se recomienda usar **CAMPO - CYMOZEB 720 WP** para el control de enfermedades producidas por hongos oomycetos.

Preparación:
Hacer una pre mezcla en una reducida cantidad de agua, agitar bien y luego agregar al resto de agua en el tanque de aplicación. Es recomendable que el equipo cuente con un buen sistema de agitación.

"CONSULTE CON UN INGENIERO AGRÓNOMO"

Cuadro de usos:

CULTIVO	PLAGA		DOSIS		PC (días)	LMR (ppm)
	NOMBRE COMÚN	NOMBRE CIENTÍFICO	Cil 200 l (Kg)	Ha (Kg)		
CEBOLLA	MILDIU	*Peronospora destructor*	0.5	1.0	7	0.05* 1.0**

PC: Periodo de Carencia. **LMR:** Límite Máximo de Residuos.

*Cymoxanil ** Mancozeb

FRECUENCIA Y MOMENTO DE APLICACIÓN

Iniciar las aplicaciones al observar el primer síntoma de enfermedad del cultivo. Realizar hasta 2 aplicaciones por campaña.

PERIODO DE REINGRESO

No entre a las áreas tratadas hasta después de 24 horas de realizada la aplicación.

COMPATIBILIDAD

CAMPO - CYMOZEB 720 WP es compatible con la mayoría de plaguicidas de uso común exceptuando los de marcada reacción alcalina, hacer una pequeña prueba en una reducida cantidad de agua antes de hacer la mezcla completa.

FITOTOXICIDAD

CAMPO - CYMOZEB 720 WP no es fitotoxico usado a las dosis y usos recomendados en la presente etiqueta.

RESPONSABILIDAD CIVIL:

El titular de registro garantiza que las características físico químicas del producto contenido en este envase corresponden a la anotada en la etiqueta y que es eficaz para los fines aquí recomendados, si se usa y maneja de acuerdo con las condiciones e instrucciones dadas.

CAMPO-CYMOZEB

Plaguicida Químico de Uso Agrícola

FUNGICIDA AGRICOLA

Polvo Mojable (WP)

Composición Química:
Cymoxanil ..... 80 g/kg
Mancozeb ..... 640 g/kg
Aditivos c.s.p. 1kg

Reg. PQUA Nº 1630 - SENASA

Titular de Registro:
PRODUCTOS CAMPO-AGRO PERÚ S.A.C.
Av. Los Mirtos 239. Lince, Lima 14. Perú.
Telefono: +51-1-222-2795

Formulado:
NINGBO GENERIC CHEMICAL CO., LTD.
Room 512, Shidai Square, N° 8, Lengjing Street,
Ningbo 315010, Zhejiang, P.R. China.
Telefono: +86-574-87301088

Importado y Distribuido por:
AGROINDUSTRIAS LA CAMPIÑA S.A.C
Av. Hipolito Unanue Nro.317-Urb.La Colonial
-Prov. Const. Del Callao-Peru
Teléfono: +51-1-408-2006 / 962692366 / 977191952

N° Lote:
F. de Form.:
F. de Venc.:

NO CORROSIVO
NO INFLAMABLE **NO EXPLOSIVO**

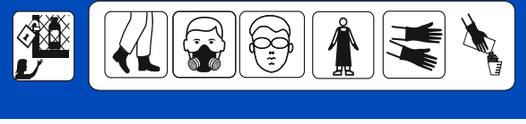

LIGERAMENTE PELIGROSO
CUIDADO

13,0 ± 0,3

"LEA LA HOJA INFORMATIVA AD JUNTA ANTES DE USAR EL PRODUCTO"

Nombre comercial del producto:
CAMPO - CYMOZEB 720 WP
Nombre común: cymoxanil + mancozeb
Clase: Fungicida Agricola
Reg PQUA Nº 1630 - SENASA

Composición Química:
Cymoxanil..... 80 g/Kg
Mancozeb..... 640 g/kg
aditivos c.s.p. .....1 Kg

Formula empírica:
Mancozeb: C8H12MnN4S8Zn
Cymoxanil: C7H10N4O3

Peso Molecular:
Mancozeb: (265.3) x + (65.4) y
Cymoxanil: 198.2

Formula estructural:
Mancozeb:

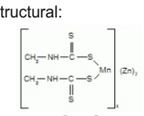

Cymoxanil:

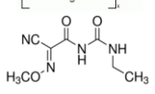

Presentación del producto:
Envases de 200 gr., 500 gr

Propiedades Físicas y químicas del producto formulado

Apariencia: Polvo

Color: Azul

Olor: Olor característico

Densidad: 0.60 +/- 0.10 g/ml (25ºC)

pH: 6.0 - 9.0

Humedad: Max. 2.5%
Humectabilidad: Max. 120 S

Persistencia a la espuma: Max. 60 ml después de 1 minuto.

Corrosividad: no corrosivo.

Estabilidad en el almacenamiento: conserva sus propiedades biológicas, químicas y físicas como mínimo dos años cuando es conservado en un lugar, frio, seco y bien ventilado, lejos de la luz solar directa.

NO INFLAMABLE **NO EXPLOSIVO** **NO CORROSIVO**

INFORMACIÓN RELATIVA A LA SEGURIDAD
Lea esta hoja informativa antes de usar el producto.

PRECAUCIONES Y ADVERTENCIAS DE USO Y APLICACIÓN
- Este producto es de cuidado, no ingerir.
- Evite el contacto con la piel y la ropa.
- Causa irritación moderada a los ojos.
- No comer, beber o fumar durante las operaciones de mezcla y aplicación.
- Conservar el producto en el envase original, bien tapado y etiquetado.
- Almacenar el producto bajo techo, en ambientes frescos, secos y ventilados.
- No almacenar ni transportar conjuntamente con alimentos, medicinas, bebidas ni forrajes.
- Utilice ropa protectora durante el manipuleo, aplicación y para ingresar al área tratada en las primeras 24 horas después de la aplicación.
- Después de usar el producto cambiese, lave la ropa contaminada y bañese con abundante agua y jabón.
- Ningún envase que haya contenido plaguicidas debe utilizarse para conservar alimentos o agua para consumo.

PRIMEROS AUXILIOS
Grupo Químico: Acetamidas + Dithiocarbamate
- En caso de intoxicación, llame al medico inmediatamente o lleve al paciente al centro médico y mostrar la etiqueta.
- En caso de ingestión, no inducir al vómito ni administrar nada por via oral si la persona está inconsciente o padece de convulsiones.
- En caso de contacto con los ojos, levantar los parpados y lavar los ojos con abundante agua limpia por lo menos 15 minutos. Retirar lentes de contacto si los hubiera y continuar enjuagandolos.
- En caso de contacto con la piel, retirar la ropa y zapatos contaminados y lavar inmediatamente con abundante agua y jabón.

Nota al médico:
- Antídoto: Este producto no tiene antídoto especifico. El tratamiento es sintomático.

TELÉFONOS DE EMERGENCIA:
ESSALUD: 411-8000 Anexo 4, Infosalud: 0800-10-828
CICOTOX: 0800-1-3040, 328-77-00

MANEJO Y DISPOSICIÓN DE DESECHOS Y ENVASES VACÍOS
- Después de usar el contenido, inutilícelo, triturándolo o perforándolo y depositelo en los sitios destinados por las autoridades para este fin.

MEDIDAS PARA LA PROTECCIÓN Y CONSERVACIÓN DEL AMBIENTE
- Peligroso para organismos acuáticos, plantas acuáticas y semi acuáticas.
- No contaminar ríos, estanques o arroyos con los desechos y envases vacíos.
- No contaminar las fuentes de agua con los restos de la aplicación o sobrantes del producto.
- Respetar una banda de no aplicación hacia cuerpos de agua de al menos 10 metros.
- Peligroso para animales domésticos, fauna y flora silvestre. No permitir animales en el área tratada.
- El aplicador debe emplear todas las medidas necesarias para controlar la deriva.
- En caso de derrame recoger el producto y depositarla en los sitios destinados por las autoridades locales para este fin.

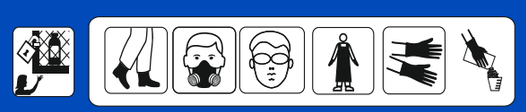

LIGERAMENTE PELIGROSO
CUIDADO