Delthomil 25 EC

PLAGUICIDA QUÍMICO DE USO AGRÍCOLA

INSECTICIDA AGRÍCOLA

Concentrado Emulsionable - EC

COMPOSICIÓN:

Deltamethrin..... 25 g/L
Aditivos ..... c.s.p. 1 L

Reg. PQUA Nº - SENASA

INFLAMABLE

NO CORROSIVO **NO EXPLOSIVO**

MODERADAMENTE PELIGROSO DAÑINO

Presentación del producto:
250 ml, 500 ml,1 L ,5 L, 50 L, 200 L
Formula empírica: Deltamethrin: $C_{22}H_{19}Br_2NO_3$
Peso molecular: Deltamethrin: 505.2 g/mol

Formula estructural:

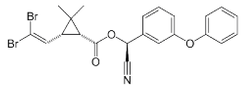

Propiedades físicas y químicas
Aspecto: Líquido.
Olor: Aromático
Densidad :0,89 g / cm³
pH: 4.5 - 7.5
Persistencia de espuma:Máximo 2ml después de 1 min.
Corrosividad: No corrosivo.

Titular de Registro y Formulado por:

Comercial Andina Industrial S.A.C.
Av. Benavides 1579. Oficina 702. Edificio del Park II.
Lima 18 - Perú. Telf.: (01) 253-6444
atencionalcliente@grupoandina.com.pe

Importador y distribuidor:

Silvestre Protección Vegetal
Calle Arica 242 Miraflores. Lima 18 - Perú.
Tel.: (01) 617-3300 Fax: (01) 617-3312
Correo electrónico: sec@silvestre.com.pe

"LEA ESTA HOJA INFORMATIVA ANTES DE USAR EL PRODUCTO"

"MANTÉNGASE BAJO LLAVE, FUERA DEL ALCANCE DE LOS NIÑOS"

PRECAUCIONES Y ADVERTENCIAS DE USO Y APLICACIÓN

- Este producto es dañino, no ingerir.
- Puede ser letal si es inhalado. Evite respirar (aspersión).
- Causa irritación moderada a los ojos.
- No comer, beber o fumar durante las operaciones de mezcla y aplicación del producto.
- Conservar el producto en el envase original, bien tapado y etiquetado.
- Almacenar el producto bajo techo, en un lugar fresco, seco y ventilado.
- No almacenar ni transportar conjuntamente con alimentos, medicinas, bebidas ni forrajes.
- Utilice ropa protectora durante el manipuleo, aplicación y para reingresar al área tratada en las primeras 24 horas después de la aplicación.
- Después de usar el producto cámbiese, lave la ropa contaminada y báñese con abundante agua y jabón.
- Ningún envase que haya contenido plaguicidas debe utilizarse para conservar alimentos o agua para consumo.
- Realice la aplicación siguiendo la dirección del viento.

PRIMEROS AUXILIOS

- Este producto no tiene antídoto específico. El tratamiento es sintomático.
- En caso de intoxicación llame al médico inmediatamente o lleve al paciente al médico y mostrar la etiqueta y esta Hoja Informativa.
- En caso de ingestión, no inducir al vómito. No administrar nada por la vía oral si la persona esta inconsciente o padece convulsiones.
- En caso de contacto con los ojos, enjaguar inmediatamente con abundante agua durante al menos 15 minutos. Cuidando que los parpados estén levantados.
- En caso de contacto con la piel, retirar la ropa y calzado contaminado. Bañarse con abundante agua y jabón.
- En caso de inhalación, retirar a la persona del área contaminada y trasladarla a un ambiente ventilado.
- Brindar respiración artificial si fuera necesario.

TELÉFONOS DE EMERGENCIA:
CISPROQUIM: 0800-50847 / ESSALUD: 0801-10200
CAISAC: 253-6444

MANEJO Y DISPOSICIÓN DE DESECHOS Y ENVASES VACÍOS

- Después de usar el contenido, enjuague tres veces el envase y vierta la solución en la mezcla de aplicación y luego inutilícelo triturándolo o perforándolo y depósitelo en el lugar destinado por las autoridades locales para este fin.
- Realizar obligatoriamente el triple lavado del presente envase.
- Devuelva el envase triple lavado al centro de acopio autorizado.

ECONOMÍA SEGURIDAD TRIPLE LAVADO AMBIENTE

MEDIDAS PARA LA PROTECCIÓN Y CONSERVACIÓN DEL AMBIENTE

- Peligroso para abejas y artrópodos benéficos
- Peligroso para organismos acuáticos.
- No contaminar ríos, estanques o arroyos con los desechos y envases vacíos.
- No contaminar las fuentes de agua con los restos de la aplicación o sobrantes del producto.
- Respetar una banda de no aplicación hacia cuerpos de agua de al menos 5 metros.
- No permitir animales en el área tratada.
- El aplicador debe emplear todas las medidas necesarias para controlar la deriva.
- En caso de derrames recoger el producto y depositarlo en los sitios destinados por las autoridades locales para este fin.

INSTRUCCIONES DE USO Y MANEJO

Diluir la dosis recomendada en un cilindro de 200 litros de agua, llenar el tanque de aplicación hasta 3/4 de su capacidad, agregar el producto, completar hasta su capacidad con agua y mantener en constante agitación.

FRECUENCIA Y ÉPOCA DE APLICACIÓN
Aplique cuando observe la presencia de la plaga.
1 campaña al año con un máximo de dos aplicaciones por campaña.

PERIODO DE REINGRESO
No ingresar al área tratada hasta trascurrir 24 horas después de la aplicación.

COMPATIBILIDAD
Dethomil 25EC es compatible con la mayoría de insecticidas de uso común excepto con productos de reacción alcalina.

FITOTOXICIDAD
No es fitotoxico a los cultivos indicados en la etiqueta.

RESPONSABILIDAD CIVIL
El titular de registro garantiza que las características físico químicas del producto contenido en este envase corresponden a la anotada en la etiqueta y que es eficaz para los fines aquí recomendados, si se usa y maneja de acuerdo con las condiciones e instrucciones dadas.

"CONSULTE CON UN INGENIERO AGRÓNOMO"

CUADRO DE USOS

CULTIVO	PLAGAS		DOSIS L / ha	P.C. (días)	LMR (ppm)
	Nombre Común	Nombre Técnico			
Cebolla	"Trips"	*Thrips tabaci*	0.5	7	0.1

LMR: Límite Máximo de Residuos

PC: Periodo de carencia