KEEPER

PLAGUICIDA QUÍMICO DE USO AGRÍCOLA

INSECTICIDA AGRÍCOLA

Concentrado Emulsionable (EC)

COMPOSICIÓN:

Benfuracarb..... 400 g/L
Aditivos ..... c.s.p. 1L

Reg. PQUA Nº 1586 - SENASA

NO INFLAMABLE

NO CORROSIVO **NO EXPLOSIVO**

MODERADAMENTE PELIGROSO DAÑINO

Presentación del producto:250 ml, 500 ml, 1 L, 20L, 60L y 200L.
Grupo químico: Carbamato
Nombre químico: Benfuracarb
N° CAS: 82560-54-1
Formula estructural:

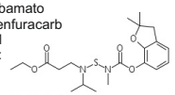

Formula empírica: $C_{20}H_{30}N_2O_5S$
Peso molecular: 410.53 g/mol

PROPIEDADES FISICAS Y QUÍMICAS

Apariencia: Líquido en Concentrado emulsionable.
Olor: similar al petroleo.
pH: 6.5
Persistencia de espuma: max. 25ml después de 1 minuto.
Estabilidad: estable bajo condiciones normales de almacenamiento.

Titular de Registro:
Comercial Andina Industrial S.A.C.
Av. Benavides 1579. 7mo piso. Of. 702. Edificio Del Park II. Lima 18 - Perú
Telf.: (01) 253-6444 / atencionalcliente@grupoandina.com.pe

Formulado por:
IPROCHEM (TIANMEN) CO., LTD.,
35FGuomao Business Mansion, 3005. NanhuRd. ,Luohu. District.Shenzhen. China +86-755-82353001
Fax +86-755-82225900

Importado y Distribuido por:
GRUPO ANDEX S.A.C.
Av. Benavides 1579, 7mo piso, Of. 703. Edificio Del Park II. Lima 18 - Perú
Telf.: (01) 253-6444 / atencionalcliente@grupoandina.com.pe

"LEA ESTA HOJA INFORMATIVA ANTES DE USAR EL PRODUCTO"

"MANTÉNGASE BAJO LLAVE FUERA DEL ALCANCE DE LOS NIÑOS"

PRECAUCIONES Y ADVERTENCIAS DE USO Y APLICACIÓN

- Ningún envase que haya contenido plaguicidas debe utilizarse para conservar alimentos o agua para consumo.
- Después de usar el producto cámbiese, lave la ropa contaminada y báñese con abundante agua y jabón.
- No comer, beber o fumar durante las operaciones de mezcla y aplicación.
- No almacenar ni transportar conjuntamente con alimentos, medicinas, bebidas ni forrajes.
- Utilice el equipo de protección durante la mezcla y aplicación (guantes de goma, delantal, botas de goma, gafas, careta, gorro, máscara contra el polvo, respirador u otros) y para ingresar al área tratada en las primeras 24 horas.
- No debe transportarse con productos de consumo humano o animal.
- Conservar el producto en el envase original, etiquetado y cerrado.
- No reenvasar o depositar el contenido en otros envases.
- Realice la aplicación siguiendo la dirección del viento.
- Este producto es de cuidado no ingerir.
- Evite el contacto con los ojos, piel y ropa.
- Durante el manipuleo y aplicación usara ropa, mascar y lentes protectores.

PRIMEROS AUXILIOS

Grupo químico: Carbamato

- En caso de intoxicación llame al médico inmediatamente, o lleve el paciente al médico y muéstrele la etiqueta y esta Hoja Informativa.
- En caso de ingestión: no inducir al vómito. No administrar nada por la boca a una persona inconsciente.
- En caso de contacto con los ojos: mantener los ojos abiertos, enjuagar suavemente con agua por 15 a 20 minutos.
- En caso de contacto con la piel: retirar la ropa contaminada, lavar inmediatamente la piel con abundante agua por 15 a 20 minutos.
- En caso de inhalación: retirar al paciente del lugar de exposición, monitorear que no exista dificultad respiratorias. Si es posible, practicar respiración artificial.
- ANTÍDOTO: Administrar sulfato de atropina.

Teléfonos de emergencia:
CAISAC: 253-6444 / ESSALUD: 411-8000 anexo:4
CISPROQUIM: 0800-50847

MANEJO Y DISPOSICIÓN DE DESECHOS Y ENVASES VACÍOS

- Después de usar el producto, enjuague tres veces el envase y vierta la solución en la mezcla de aplicación, y luego inutilícelo, triturándolo o perforándolo y depositelo en el lugar destinado por las autoridades locales para este fin.
- Realizar obligatoriamente el triple lavado del presente envase.
- Devuelva el envase triple lavado al centro de acopio autorizado.

MEDIDAS PARA LA PROTECCIÓN Y CONSERVACIÓN DEL AMBIENTE

- Altamente peligroso para abejas.
- No aplicar si se verifica la presencia de abejas en el cultivo a tratar o cultivos aledaños.
- Aplicar temprano en las mañanas o al atardecer. Evitar la deriva por el viento.
- Peligroso para organismos acuáticos.
- No contaminar ríos, estanques o arroyos con los desechos o envases vacíos.
- No contaminar las fuentes de agua con los restos de la aplicación o sobrantes del producto.
- Respetar una banda de no aplicación hacia cuerpos de agua de al menos 10 metros.
- Peligroso para animales domésticos, fauna y flora silvestre. No permitir animales en el área tratada.
- En caso de derrame, el producto debe ser recopilado inmediatamente y dispuesto en un lugar seguro a fin de evitar su lixiviación hacia aguas subterráneas.

INSTRUCCIONES DE USO Y MANEJO

KEEPER es un insecticida sistémico, que por contacto o ingestión.

Su acción sistémica permite que la sustancia activa sea adsorbida por el follaje, transportada y distribuida hacia los puntos de crecimiento de la planta, eliminando los insectos plaga, se aplica en pulverizaciones por la mezcla con agua.

FRECUENCIA Y ÉPOCA DE APLICACIÓN

Aplicar una vez por campaña, considerando una campaña por año. Realizar la aplicación cuando se observe la presencia de la plaga.

PERIODO DE REINGRESO

No reingresar al área tratada después de transcurridas 48 horas de aplicación.

COMPATIBILIDAD

Incompatible con productos de reacción alcalina.

FITOTOXICIDAD

No es tóxico en los cultivos indicados a las dosis recomendadas.

RESPONSABILIDAD CIVIL

El titular de registro garantiza que las características físico-químicas del producto contenido en este envase corresponden a las anotadas en la etiqueta y que es eficaz para los fines aquí recomendados, si se usa y maneja de acuerdo con las indicaciones e instrucciones dadas.

"CONSULTE CON UN INGENIERO AGRÓNOMO"

CUADRO DE USOS:

CULTIVO	PLAGAS		DOSIS	P.C. (días)	LMR (ppm)
	Nombre Común	Nombre Científico	L/200L		
Papa	Gorgojo de los andes	*Premnotrypes suturicallus*	0,3	60	0,5

PC: Período de carencia LMR: Límite Máximo de Residuos ppm: Partes por millón
No aplicar más de 0,3 L por hectárea.