21 cm

16.5 cm

2.5 cm

FITOTOXICIDAD: La aplicación de dosis superiores a las señaladas en el cuadro de usos, podrían ocasionar fitotoxicidad en el cultivo. Aplicar sólo las dosis señaladas en el cuadro de usos.

EFECTO SOBRE OTROS CULTIVOS: No tienen efectos sobre otros cultivos.

EFECTO SOBRE CULTIVOS SUCESIVOS: No se han reportado efectos sobre cultivos sucesivos.

MÉTODO DE APLICACIÓN: Aspersión dirigida al follaje de las plantas tratadas

NUMERO Y FRECUENCIA DE LA APLICACIONES: Se recomienda no realizar más de dos aplicaciones por campaña.

EQUIPO DE APLICACIÓN: CAMPAL® 250 CE es un insecticida de aplicación foliar. Puede ser aplicado con cualquier equipo convencional terrestre, puede utilizarse mochilas a palanca, motor, etc.

RESPONSABILIDAD CIVIL: El Titular del Registro garantiza que las características físico químicas del producto contenido en este envase corresponden a las anotadas en la etiqueta y que es eficaz para los fines aquí recomendados, si se usa y maneja de acuerdo con las condiciones e instrucciones dadas. Si requiere mayor información comuníquese con el titular del registro o con el distribuidor del producto.

"CONSULTE CON UN INGENIERO AGRÓNOMO"

CULTIVO	PLAGA		DOSIS		P.C.	L.M.R.
	Nombre Común	Nombre Científico	mL/200 L	L/ha	(días)	(ppm)
Alcachofa	Gusano perforador	*Heliothis virescens*	200	0.4	15	2
Algodón	Arrebiatado Gusano rosado	*Dysdercus peruvianus* *Pectinophora gossipiella*	150 - 200 150 - 300	0.3 – 0.4 0.1 – 0.3	14	0
Cebolla	Trips	*Thrips tabaci*	200	-	7	0.01
Espárrago	Gusano del follaje	*Copitarsia corruda*	250	0.5	15	0.4
Palto	Thrips Gusano del cesto Thrips del palto	*Thrips tabaci* *Oiketicus kirbyi* *Heliothrips haemorrhoidalis*	200 300 250	1.0 1.5 1.25	7	0.05
Papa	Mosca minadora	*Liriomyza huidobrensis*	100 –166	0.3 – 0.5	12	0.01
Pimiento	Gusano Peforador de frutos Mosca minadora	*Heliothis virescens* *Liriomyza huidobrensis*	200 250	0.4 0.5	2	0.5
Tomate	Oruga minadora de hoja y tallo	*Tuta absoluta*	100 – 125	0.4 – 0.5	12	0.2

P.C: Periodo de carencia L.M.R.: Límite máximo de residuos

MODERADAMENTE PELIGROSO DAÑINO

CAMPAL® 250CE

PLAGUICIDA QUÍMICO DE USO AGRÍCOLA

INSECTICIDA AGRÍCOLA

CONCENTRADO EMULSIONABLE (EC)

Composición:

Cypermethrin..... 250 g/L

Aditivos..... ..... c.s.p. 1 L

Reg. PQUA N° 2152 - SENASA

Titular del Registro: NEOAGRUM S.A.C.

Nombre común : Cypermethrin

Nombre químico : (RS)-alpha-cyano-3-phenoxybenzyl-(1RS,3RS,1RS,3SR) -3-(2,2 dichlorovinyl)-2,2-dimethylcyclopropane carboxylate

Fórmula estructural :

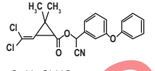

Fórmula empírica : $C_{22}H_{19}Cl_2NO_3$

Peso molecular : 350.89

Grupo químico : Piretroide

Propiedades físicas y químicas

Apariencia : Líquido

Color : Amarillo a marrón

Importado y Distribuido por:

neoagrum

Pj. Camino de Acceso N° 02 - Urb. Parcelación Cajamaquilla. Lurigancho - Lima - Perú. Teléfono: 617-6400

Formulado por:
HANGZHOU CHANGHE AGRICULTURAL CHEMICAL CO., LTD.
64 Riverside Wharf Road, Changhe Town, Hangzhou. Zhejiang Province. China.

NO CORROSIVO **NO INFLAMABLE** **NO EXPLOSIVO**

"LEA ESTA HOJA INFORMATIVA ANTES DE USAR EL PRODUCTO"
"MANTÉNGASE BAJO LLAVE FUERA DEL ALCANCE DE LOS NIÑOS"

PRECAUCIONES Y ADVERTENCIAS DE USO Y APLICACIÓN:
- Este producto es DAÑINO. NO INGERIR
- Peligroso si es inhalado. Evite respirar aspersión.
- No comer, beber o fumar durante las operaciones de mezcla y apliación.
- Conservar el producto en el envase original, etiquetado y cerrado.
- Utilice ropa protectora durante el manipuleo, aplicación y para ingresar al área tratada durante las primeras 24 horas.
- Después de usar el producto, cámbiese, lave la ropa contaminada y báñese con abundante agua y jabón.
- No almacenar, ni transportar conjuntamente con alimentos, medicinas, bebidas, ni forrajes.
- Ningún envase que haya contenido plaguicidas debe utilizarse para conservar alimentos o agua para consumo.
- Realice la aplicación siguiendo la dirección del viento.
- No aplicar a una temperatura mayor a 30°C ni a una humedad relativa menor a 50%.
- Evitar los riesgos de su inflamabilidad, corrosividad, higroscopicidad, toxicidad y explosividad.

INSTRUCCIONES DE PRIMEROS AUXILIOS:
- **Grupo Químico: Piretroides.**
- En caso de intoxicación, llamar al médico inmediatamente o llevar al paciente al médico y mostrarle la etiqueta o hoja informativa adjunta.
- En caso de ingestión, no inducir al vómito. No administrar nada por vía oral, si la persona está inconsciente o padece convulsiones.
- En caso de contacto con los ojos, lavarlos con abundante agua por lo menos durante 15 minutos, cuando que los párpados estén levantados.
- En caso de contacto con la piel, retirar la ropa y calzado contaminados. Bañarse con abundante agua y jabón.
- En caso de inhalación, retirar a la persona del área contaminada y trasladarla a un ambiente ventilado. Brindar respiración artificial si fuera necesario.
- No tiene antídoto específico. Tratamiento sintomático.
- En caso de emergencia toxicológica llamar a:

SAMU: 106
NEOAGRUM S.A.C.: (01) 617-6400

MODERADAMENTE PELIGROSO DAÑINO

CONDICIONES DE MANEJO Y DE DISPOSICIÓN DE DESECHOS Y ENVASES VACÍOS:
- Ningún envase que haya contenido plaguicidas debe reutilizarse. Después de usar el contenido, enjuaguex tres veces este envase y vierta la solución en la mezcla de aplicación y luego inutilícelo triturándolo o perforándolo. Entregue o deposite el envase en el lugar de destino dispuesto por la autoridad competente, para su gestión.
- Devuelva el envase triple lavado al centro de acopio autorizado.
- Realizar obligatoriamente el triple lavado del presente envase.

ECONOMÍA SEGURIDAD TRIPLE LAVADO AMBIENTE

MEDIDAS PARA LA PROTECCIÓN DEL AMBIENTE:
- Peligroso para las abejas u otros artrópodos benéficos. No aplicar en época de floración.
- Tóxico para organismos acuáticos.
- Peligroso para los animales domésticos, la fauna y la flora silvestre. No permitir animales en el área tratada.
- No contaminar lagos, ríos, estanques o arroyos con los desechos y envases vacíos.
- Respetar una banda de no aplicación hacia cuerpos de agua de al menos 05 metros.
- El aplicador debe emplear todas las medidas necesarias para controlar la deriva.
- No contaminar las fuentes de agua con los restos de la aplicación o sobrantes del producto.
- En caso de derrame, recoger el producto y depositarlo en el sitio destinado por las autoridades locales para este fin.

MODO Y MECANISMO DE ACCIÓN: CAMPAL® 250 CE es de contacto e ingestión. Debido a sus efectos insecticidas, mata posturas por contacto y las larvas por contacto e ingestión. **CAMPAL® 250 CE** altera el paso de los iones sodio en el sistema nervioso, perturba la transmisión de estímulos, causando espasmos musculares, parálisis y la muerte posterior de la plaga.

FRECUENCIA Y ÉPOCA DE APLICACIÓN: CAMPAL® 250 CE Puede variar de acuerdo a la incidencia de la plaga y daño en el cultivo (realizar monitoreo), también dependerá de la etapa de desarrollo del cultivo.

PERIODO DE REINGRESO: Puede reingresar al campo 24 horas después de aplicado el producto. En caso se requiera ingresar al campo antes de cumplido este periodo, deberá usar equipo de protección.

COMPATIBILIDAD: CAMPAL® 250 CE es compatible con la mayoría de plaguicidas de uso común. Se recomienda realizar una prueba previa de compatibilidad.

ETIQUETA PARA USO EXCLUSIVO DEL SENASA