BENMETIL® 75 WG

PLAGUICIDA QUÍMICO DE USO AGRÍCOLA

HERBICIDA AGRICOLA

GRANULOS DISPERSABLES - WG

Nicosulfuron ..... 750 g/kg
Aditivos c.s.p.1kg

Reg. PQUA N° - SENASA

NO INFLAMABLE

NO CORROSIVO **NO EXPLOSIVO**

LIGERAMENTE PELIGROSO
CUIDADO

Presentación del producto: 100 g , 250 g, 500 g, 1 kg

Formula empírica : $C_{15}H_{18}N_6O_6S$

Peso molecular: 410,4 g/mol

Formula estructural:

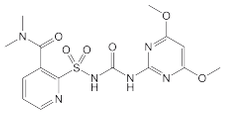

PROPIEDADES FISICAS Y QUÍMICAS
Estado físico: gránulos
Color: Beige
Olor: olor casi imperceptible
pH: 5.0-9.0
Persistencia de espuma: Max. 60 ml después de 1 min.

Titular de Registro:

Comercial Andina Industrial S.A.C.
Av. Benavides 1579 Oficina 702 Edificio Del Park II
Miraflores - Lima - Perú
Telf.: (01) 253-6444 - atencionalcliente@grupoandina.com.pe

Formulado por:
NANJING RHONQUIM Co,. LTD
N° 26 Majia street, Nanjing, Jiangsu, 210009.
China. Telef. 0086-25-83303203

Importado y Distribuido por:

GRUPO ANDEX S.A.C.
Av. Benavides 1579 Oficina 703 Edificio Del Park II
Miraflores - Lima - Perú
Telf.: (01) 253-6444 - atencionalcliente@grupoandina.com.pe

"LEA ESTA HOJA INFORMATIVA ANTES DE USAR EL PRODUCTO"

"MANTÉNGASE BAJO LLAVE FUERA EL ALCANCE DE LOS NIÑOS"

PRECAUCIONES Y ADVERTENCIAS DE USO Y APLICACIÓN
- Este producto es de cuidado, no ingerir.
- Peligroso si es inhalado. No respire polvo, vapor o aspersión.
- Utilice ropa protectora durante el manipuleo, aplicación y para reingresar al área tratada en las primeras 24 horas después de la aplicación.
- Almacenar el producto bajo techo, en un lugar fresco, seco y con buena ventilación.
- Realice la aplicación siguiendo la dirección del viento.
- Ningún envase que haya contenido plaguicidas debe utilizarse para conservar alimentos o agua para consumo.
- Después de usar el producto cámbiese, lave la ropa contaminada y báñese con abundante agua y jabón.
- No comer, beber o fumar durante las operaciones de mezcla y aplicación.
- No almacenar ni transportar conjuntamente con alimentos, medicinas, bebidas ni forrajes.
- Conservar el producto en el envase original, etiquetado y cerrado.

PRIMEROS AUXILIOS
Grupo Químico: Sulfonilurea
- En caso de intoxicación llame al médico inmediatamente o lleve al paciente al médico y muéstrele la etiqueta.
- En caso de contacto con los ojos, lavarlos con abundante agua por lo menos durante 15 minutos.
- Cuidando que los parpados estén levantados.
- En caso de contacto con la piel, retirar la ropa y calzado contaminado. Bañarse con abundante agua y jabón.
- En caso de inhalación, retirar a la persona del área contaminada y trasladarla a un ambiente ventilado.
- Brindar respiración artificial si fuera necesario.
- Nota al médico: tratamiento sintomático, no existe antídoto especifico.

TELÉFONOS DE EMERGENCIA:
CISPROQUIM: 0800-50847, ESSALUD en línea (línea gratuita): 0801-10200 o 411-8000 (Opción 4) y CAISAC: 253-6444

MANEJO Y DISPOSICIÓN DE DESECHOS Y ENVASES VACÍOS
- Después de usar el contenido, destruya el envase y depositelo en los sitios destinados por las autoridades locales para este fin.

MEDIDAS PARA LA PROTECCIÓN Y CONSERVACIÓN DEL AMBIENTE
- Peligroso para organismos acuáticos, plantas acuaticas y semi acuaticas.
- No contaminar ríos, estanques o arroyos con los desechos y envases vacíos.
- No contaminar las fuentes de agua con los restos de la aplicación o sobrantes del producto.
- El producto no debe aplicarse en zonas con napas freáticas superficiales o en suelos altamente permeables.
- En caso de derrame recoger el producto y depositarlo en el sitio destinado por las autoridades locales para este fin.
- El aplicador debe emplear todas las medidas necesarias para controlar la deriva.
- Respetar una banda de no aplicación hacia cuerpos de agua de al menos 10 metros.
- No permitir animales en el área tratada.

INSTRUCCIONES DE USO Y MANEJO
BENMETIL 75WG, es un herbicida del grupo Sulfonilurea de acción sistémica, selectivo para controlar malezas gramineas anuales y perennes y malezas de hoja ancha, cuando es aplicado como post emergente.
BENMETIL 75WG, debe ser aplicado lo más temprano posible después de la emergencia del maíz y de las malezas.
Llenar el tanque de mezcla hasta 1/4 con agua, agitar; y adicionar el contenido de BENMETIL 75WG, completar el nivel del agua. Adicionar
el surfactante al final cuando el tanque esté casi lleno y continúe agitando.
BENMETIL 75WG, se emplea usando equipos convencionales de aspersión foliar como bombas de mochila manual y a motor, pulverizadores, etc.

FRECUENCIA Y ÉPOCAS DE APLICACIÓN
Aplicar cuando las plantas de maíz se encuentran en la etapa fenológica de desarrollo de hojas, con una altura máxima de 50 cm. Realizar 1 aplicación por campaña.

PERIODO DE REINGRESO
No entre a las áreas tratadas hasta después de 24 horas de realizada a aplicación.

COMPATIBILIDAD
BENMETIL 75 WG no es compatible con plaguicidas organofosforados. Se recomienda realizar una prueba de compatibilidad previa en caso de mezclas con plaguicidas.

FITOTOXICIDAD
BENMETIL 75WG no es fitotóxico a las dosis y usos recomendados en esta etiqueta.

RESPONSABILIDAD CIVIL
El titular del registro garantiza que las características físico-químicas del producto contenido en este envase, corresponden a las anotadas en la etiqueta y que es eficaz para los fines recomendados, si se usa y maneja de acuerdo con las condiciones e instrucciones dadas.

"CONSULTE CON UN INGENIERO AGRÓNOMO"

CULTIVO	PLAGA		DOSIS kg/ha	P.C. (dias)	LMR (ppm)
	NOMBRE COMÚN	NOMBRE TÉCNICO			
Maíz	Pata de gallo Grama china	*Eleusine indica* *Sorghum halepense*	0,04	30	0.01

P.C.: Periodo de Carencia **LMR**: Límite Máximo de Residuos

Banda Azul Pantone 293-C