ETIQUETA PARA USO EXCLUSIVO DEL SENASA.

Reque®

PLAGUICIDA QUÍMICO DE USO AGRÍCOLA

FUNGICIDA AGRÍCOLA

POLVO MOJABLE (WP)

Cyproconazole..... 220 g/kg
Aditivos..... csp 1 kg
PQUA N° 1443-SENASA

Titular del Registro: **SERFI S.A.**

Nombre IUPAC: (2RS,3RS,2RS,3SR)-2-(4-chlorobenzyl)-3-cyclopropyl-1-(1H-1,2,4-triazol-1-yl)butan-2-ol

Fórmula Estructural:

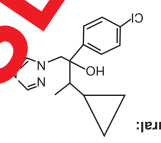

Fórmula Empírica: $C_{15}H_{18}ClN_3O$
Grupo Químico: Triazole
Peso Molecular: 291,8 g/mol
Capacidad y clase del envase: 1,5 g, 150 g bolsa trilaminada, 15 g y 150 g
Formulado y Distribuido por:

Propiedades Físicas y químicas del producto formulado:
Estado físico : Polvo micronizado
Color : Azul
Olor : Ligeramente aromático
pH : 6,5 – 7,5
Densidad relativa: 450 g/L

Serfi

Av. República de Panamá 2577
La Victoria, Lima-Perú
Teléfono 51 (1) [illegible]40

MODERADAMENTE PELIGROSO
DAÑINO

"LEA CUIDADOSAMENTE LA ETIQUETA ANTES DE USAR EL PRODUCTO"
"MANTÉNGASE BAJO LLAVE FUERA DEL ALCANCE DE LOS NIÑOS"

PRECAUCIONES Y ADVERTENCIAS DE USO Y APLICACIÓN

- Este producto es dañino. No ingerir.
- No comer, beber o fumar durante las operaciones de mezcla y aplicación del producto.
- Conservar el producto en el envase original, bien tapado y etiquetado
- No almacenar ni transportar conjuntamente con alimentos, medicinas, bebidas ni forrajes.
- Utilice ropa protectora durante el manipuleo y aplicación y para ingresar al área tratada en las primeras 48 horas después de la aplicación.
- Después de usar el producto cámbiese, báñese con abundante agua y jabón y lave la ropa contaminada.
- Ningún envase que haya contenido plaguicidas debe utilizarse para conservar alimentos o agua para consumo.

INSTRUCCIONES DE PRIMEROS AUXILIOS

- Grupo Químico: Triazole
- En caso de intoxicación, llame al médico inmediatamente o lleve el paciente al médico y muéstrele la etiqueta.
- En caso de ingestión, no induzcir al vomito ni administrar nada por vía oral si el paciente está inconsciente o padece convulsiones.
- En caso de contacto con la piel, retirar la ropa y zapatos contaminados y lavar la piel con abundante agua y jabón.
- En caso de inhalación, llevar al paciente a un lugar ventilado, mantenerlo en reposo y si fuera necesario, brindar respiración artificial.
- En caso de contacto con los ojos, levantar los párpados y lavar los ojos con abundante agua fresca durante 15 minutos. Retirar lentes de contacto si los hubiera y continuar enjuagando.
- Antídoto: No existe antídoto específico, el tratamiento es netamente sintomático.

SAMU: 106
SERFI S.A.: (01)-7104068

CONDICIONES DE MANEJO Y DE DISPOSICIÓN DE DESECHOS Y ENVASES VACÍOS

Ningún envase que haya contenido plaguicidas debe reutilizarse. Después de usar el contenido inutilice la funda o bolsa cortándola. Entréguela o depósitela en el lugar de destino dispuesto por la autoridad competente, para su gestión.

MEDIDAS PARA LA PROTECCIÓN DEL AMBIENTE

- Peligroso para organismos acuáticos, plantas acuáticas y semi-acuáticas.
- No contaminar ríos, estanques o arroyos con los desechos o envases vacíos.
- No contaminar las fuentes de agua con los restos de la aplicación o sobrantes del producto.
- Respetar una banda de no aplicación hacia cuerpos de agua de al menos 10 metros.
- Peligroso para los animales domésticos, fauna y flora silvestre. No permitir animales en el área tratada.
- El producto no debe aplicarse en zonas con napas freáticas superficiales o en suelos altamente permeables
- En caso de derrames, el producto debe ser recogido inmediatamente y dispuesto en un lugar seguro a fin de evitar su lixiviación hacia aguas subterráneas.

INSTRUCCIONES DE USO Y MANEJO

- **Reque** es un fungicida a base de cyproconazole usado para el control de oidiosis en vid.
- **Reque** se usa en pulverizaciones al follaje con mochila manual o a motor.
- Para preparar al solución de aplicación se deberá colocar un poco de agua en un envase, agregar la cantidad de producto que se va a usar y agitar, después se agrega el total de agua que se va a aplicar; es necesario calibrar el equipo de aplicación, así como el volumen de agua.

"CONSULTE CON UN INGENIERO AGRÓNOMO"

CULTIVO	PLAGA		DOSIS (kg/cil)	PC (días)	LMR (ppm)
	NOMBRE COMÚN	NOMBRE CIENTÍFICO			
Vid	Oidiosis	*Erysiphe necator*	0,015	35	0,2

P.C.: Periodo de Carencia
L.M.R.: Límite Máximo de Residuo

FRECUENCIA Y ÉPOCA DE APLICACIÓN

Como medida general recomendamos iniciar las aplicaciones cuando se observen los primeros síntomas de la enfermedad o cuando las condiciones medio ambientales, favorezcan el desarrollo de la enfermedad (alta humedad relativa).

PERIODO DE REINGRESO

No ingresar al área tratada antes de 48 horas de realizada la aplicación.

COMPATIBILIDAD

Es compatible con la mayoría de agroquímicos de uso convencional, evitar productos muy ácidos o alcalinos. Se recomienda hacer una prueba previa de compatibilidad antes de realizar la mezcla.

FITOTOXICIDAD

La aplicación de dosis superiores a las señaladas en el cuadro de usos, podrían ocasionar fitotoxicidad en el cultivo. Aplicar solo las dosis señaladas en el cuadro de dosis.

RESPONSABILIDAD CIVIL

El titular del registro garantiza que las características fisicoquímicas del producto contenido en este envase, corresponden a las anotadas en la etiqueta y que es eficaz para los fines aquí recomendados, si se usa y maneja de acuerdo con las condiciones e instrucciones dadas. Si requiere mayor información comuníquese con el titular de registro o con el distribuidor del producto.

06.12.21

MV PRODUCCIONES GRAFICAS

Yelow Y100	Black k100	Pantone 355 C

Serfi

C100 M0 Y0 K0 C78 M2 Y98 K9
C0 M30 Y95 K0 K100