21,8 cm

12,5 cm

## GENERALIDADES

**IPROL 500 WP** es un fungicida miembro del grupo de las dicarboximidas, con acción de contacto y/o localmente sistémico, preventivo y curativo. **IPROL 500 WP** es usado para controlar la "Podredumbre gris" Botrytis cinerea en los cultivos de cebolla, mandarina, pimiento, palto y vid. Actúa eficazmente inhibiendo la germinación de esporas y el desarrollo del micelio, causando daño oxidativo a las células fúngicas.

## INSTRUCCIONES DE USO Y MANEJO

**IPROL 500 WP** se aplica en aspersión con equipos de aspersión terrestre, previa mezcla con agua. Preparar una premezcla de acuerdo a la dosis indicada con la mitad de volumen del agua a utilizar , agitar hasta que el producto este bien disuelto y completar el volumen de la aplicación. Calibrar el equipo previamente. Aplicar manteniendo el sistema de agitación constante.

**"CONSULTE CON UN INGENIERO AGRÓNOMO"**

## CUADRO DE USOS

| Cultivo | Plaga | | Dosis | | PC (días) | LMR (ppm) |
|---|---|---|---|---|---|---|
| | Nombre común | Nombre científico | kg/ 200L | kg/ ha | | |
| Cebolla | Podredumbre gris | *Botrytis cinerea* | - | 1,00 | 14 | 0,2 |
| Pimiento | | | - | 1,00 | 3 | 7,0 |
| Mandarina | | | - | 1,500 | 30 | 0,01 |
| Palto | | | - | 1,00 | 30 | 0,01 |
| Vid | | | 0,300 | - | 7 | 20 |

**PC:** Periodo de Carencia (días) /
**LMR:** Límites Máximos de Residuos (ppm)

## FRECUENCIA Y ÉPOCA DE APLICACIÓN

Aplicar cuando se observen los primeros síntomas o se presenten condiciones ambientales propicias para el hongo.
No se debe realizar más de dos aplicaciones por campaña / año. El intervalo entre aplicaciones es de 15 días.

**Dosis máxima por hectárea: 1,5 kg/ha**
De persistir la enfermedad, usar otro fungicida de diferente mecanismo de acción para evitar la resistencia.

## PERIODO DE REINGRESO

Puede reingresar al área tratada después de 12 horas.

## COMPATIBILIDAD

**IPROL 500 WP** es compatible con la mayoría de los agroquímicos más comunes con excepción de los productos ácidos y fuertemente alcalinos.

## FITOTOXICIDAD

No presenta fitotoxicidad en los cultivos para los cuales se recomienda, si se siguen las instrucciones de la etiqueta y esta hoja informativa.

## RESPONSABILIDAD CIVIL

El titular del registro garantiza que las características físico-químicas del producto contenido en este envase corresponden a las anotadas en la etiqueta y que es eficaz para los fines recomendados si se usa y maneja de acuerdo a las condiciones e instrucciones dadas.

# IPROL 500 WP

**PLAGUICIDA QUÍMICO DE USO AGRICOLA**

**FUNGICIDA AGRÍCOLA**

**POLVO MOJABLE - WP**

**Composición:**
Iprodine ..... 500 g/kg
Aditivos ..... c.s.p. 1 kg

**Reg PQUA N° 2028 - SENASA**

Titular del registro:
**AGRO UNITEK CROPSCIENCE S.A.C.**

**Importado y distribuido por:**
**AGRO UNITEK CROPSCIENCE S.A.C.**
Dirección: Jr. Pachacutec N° 339 (Alt. de Jr. Saenz Peña)
Amazonas, Utcubamba, Bagua Grande
Teléfono: 961-925-844
Email: agrounitek@gmail.com

**Formulador:**
JIANGSU HIGH HOPE CORPORATION
15 Hubu Street Nanjing, 210002, China
Teléfono: +86 25 86895000 / Fax: +86 25 84400800

**NO INFLAMABLE**

**NO CORROSIVO** **NO EXPLOSIVO**

**LIGERAMENTE PELIGROSO**
**CUIDADO**

ETIQUETA PARA USO EXCLUSIVO DEL SENASA

21,8 cm

12,5 cm

**LEA ESTA HOJA INFORMATIVA ANTES DE USAR EL PRODUCTO**
**MANTENGASE BAJO LLAVE FUERA DEL ALCANCE DE LOS NIÑOS**

**Grupo químico:** Dicarboximida
**Nombre común:** Iprodione 500 g/kg
**Nombre IUPAC:**
3-(3,5-dichlorophenyl)-N-isopropyl-2,4-dioxoimidazolidine-1-carboxamide

**Formula empírica:**
$C_{13}H_{13}Cl_2N_3O_3$

**Peso molecular:**
330,17 g/mol

**Formula estructural:**

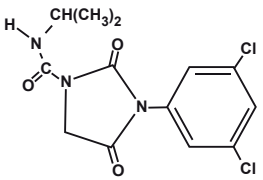


**PROPIEDADES FISICAS Y QUIMICAS DEL PRODUCTO FORMULADO**
- Apariencia: Polvo fino
- Color: Blanco
- Olor: Inoloro
- Estabilidad: El producto es estable bajo condiciones norma- les de almacenamiento.

**ENVASES EN QUE SE COMERCIALIZA EL PRODUCTO**
- Envases: Bolsas de 100 g, 200 g, 500 g, 1 kg y 5 kg
- Embalajes: Cajas de 10 kg y tambores de 25 kg

**INFORMACIÓN RELATIVA A LA SEGURIDAD**
- Este producto es de cuidado, no ingerir.
- Utilice ropa protectora durante el manipuleo, aplicación y para reingresar al área tratada en las primeras 12 horas después de la aplicación.
- Conservar el producto en el envase original, etiquetado y bien cerrado.
- Almacenar el producto bajo techo, en ambientes frescos, secos y ventilados.
- Evite almacenar por encima de los 35°C.
- No almacenar ni transportar conjuntamente con alimentos, medicinas, bebidas, ni forrajes.
- Ningún envase que haya contenido plaguicidas debe utilizarse para conservar alimentos o agua para consumo.
- Realice la aplicación siguiendo la dirección del viento.

**INSTRUCCIONES DE PRIMEROS AUXILIOS**
- Grupo químico: Dicarboximida.
- En caso de intoxicación, llame al médico inmediatamente y muéstrele la etiqueta.
- En caso de ingestión, no inducir al vómito ni administrar nada por vía oral si la persona está inconsciente o padece de convulciones.
- En caso de contacto con los ojos, levantar los párpados y lavar los ojos con abundante agua limpia por lo menos durante 15 minutos. Retirar los lentes de contacto si los hubiera y continuar enjuagándolo.
- En caso de contacto con la piel, retirar la ropa y zapatos contaminados y lavar inmediatamente la piel con abundante agua y jabón.

**Nota al médico:**
- **Antídoto:** Este producto no tiene antídoto específico. El tratamiento es sintomático.

**TELÉFONOS DE EMERGENCIA**

SAMU: 106 /
AGRO UNITEK CROPSCIENCE S.A.C.: 961-925-844

**CONDICIONES DE MANEJO Y DISPOSICIÓN DE DESECHOS Y ENVASES VACÍOS**
- Después de usar el contenido, destruya el envase y deposítelo en los sitios destinados por las autoridades locales para este fin.

**MEDIDAS PARA LA PROTECCIÓN DEL AMBIENTE**
- Peligroso para organismos acuáticos, plantas acuáticas y semi-acuáticas.
- No contaminar ríos, estanques o arroyos con los desechos o envases vacíos.
- No contaminar fuentes de agua con restos de la aplicación o sabrante del producto.
- Respetar una banda de no aplicación hacia cuerpos de agua de al menos 10 metros.
- Peligroso para los animales domésticos, fauna y flora silvestre. No permitir animales en el área tratada.
- El producto no debe aplicarse en zonas con napas freáticas superficiales o en suelos altamente permeables.
- En caso de derrames, el producto debe ser recopilado inmediatamente y depuesto en un lugar seguro a fin de evitar su lixiviación hacia aguas subterráneas.

**LIGERAMENTE PELIGROSO**
**CUIDADO**

ETIQUETA PARA USO EXCLUSIVO DEL SENASA