INSTRUCCIONES DE USO Y MANEJO EL MODO DE EMPLEO.

SABUESO 50 WG es un fungicida de contacto con acción preventiva y curativa de amplio espectro de acción, inhibe la germinación de esporas y el crecimiento del micelio del hongo.

SABUESO 50 WG se emplea haciendo una pre - mezcla en una cantidad reducida de agua, agitar bien y luego agregar al resto de agua en el tanque de aplicación. Es recomendable que el equipo cuente con un buen sistema de agitación.
Aplique al follaje de los cultivos tratando de cubrir toda la planta, para obtener un mejor resultado.
Para infecciones bajas emplear la dosis mínima y para infecciones altas emplear la dosis máxima

"CONSULTE CON UN INGENIERO AGRÓNOMO"

CULTIVO	PLAGA		DOSIS	PC (días)	LMR (ppm)
	NOMBRE COMÚN	NOMBRE CIENTÍFICO	Kg/200L		
VID	"Botrítis"	*Botrytis cinerea*	0.30	7	10

PC: Periodo de Carencia. LMR: Límite Máximo de Residuos.

FRECUENCIA Y ÉPOCA DE APLICACIÓN

Realizar como máximo dos aplicaciones por campaña y por año, con un intervalo entre aplicaciones no menor a 10 días.
Se recomienda la aplicación del producto de manera preventiva antes de la aparición de los síntomas de la enfermedad.

PERIODO DE REINGRESO

No entre a las áreas tratadas hasta después de 24 horas de realizada la aplicación.

COMPATIBILIDAD

SABUESO 50 WG es incompatible con productos de reacción alcalina. pruebas de campo para nuevas mezclas.

FITOTOXICIDAD

SABUESO 50 WG no es fitotoxico usado a las dosis, sistemas y momentos de aplicación y cultivo recomendado en la presente etiqueta.

RESPONSABILIDAD CIVIL

El titular de registro garantiza que las características físico químicas del producto contenido en este envase, corresponden a las anotadas en la etiqueta y que es eficaz para los fines aquí recomendados, si se usa y maneja de acuerdo a las condiciones e instrucciones dadas. Si requiere mayor información comuníquese con el titular de registro o con el distribuidor del producto.

SABUESO 50 WG

PLAGUICIDA QUÍMICO DE USO AGRÍCOLA

FUNGICIDA AGRICOLA

GRANULOS DISPERSABLES (WG)

Composición:

Iprodione ..... 500 g/Kg
Aditivos ..... csp 1 kg

Reg. PQUA-1996-SENASA.

Titular de Registro:
AGROPLANT SOCIEDAD COMERCIAL DE RESPONSABILIDAD LIMITADA
Cal. Río Rimac Urb. Las Moras 175 San Luis Lima - Perú
Telf. +(511) 324-6263

Formulado por: PROPLAN (Plant Protection Company, S.L.)
Dirección: C/Valle del Roncal, 12. 1a 28232 **Las Rozas, Madrid España**
Tel. 34-91-626 60 97. Fax 34-91 626 60 99

Importado y Distribuido por:
AGROPLANT SOCIEDAD COMERCIAL DE RESPONSABILIDA LIMITADA
Dirección: Cal Río Rimac Urb. Las Moras 175 San Luis, Lima - Perú
Telf. + (511) 3248263

N de Lote
F de Form
F Venc

NO INFLAMABLE

NO CORROSIVO **NO EXPLOSIVO**

LIGERAMENTE PELIGROSO
CUIDADO

"LEA ESTA HOJA INFORMATIVA ANTES DE USAR EL PRODUCTO"
MANTÉNGASE BAJO LLAVE FUERA DEL ALCANCE DE LOS NIÑOS.

Nombre comercial del producto:
SABUESO 50 WG
Nombre común: IPRODIONE
Clase: Insecticida Agrícola
Reg PQUA N°: - SENASA

Composición:
IPRODIONE ..... 500 g/Kg
aditivos ..... c.s.p 1 Kg

Formula empírica: $C_{13}H_{13}Cl_2N_3O_3$
Peso Molecular: 330.2 g/mol
Formula estructural:

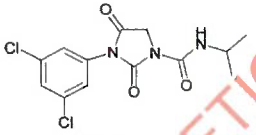

Presentación del producto:
Envases de **100 gr, 250 gr, 500gr, 750 gr, 1kg, 5kg, 25kg.**

Propiedades Físicas y químicas del producto formulado

Apariencia: solido
Color: marrón claro.
Olor: ligeramente ac
Densidad: 0.9 -1.0 g/ml a 20°C

pH: 5.0 - 7.0

Persistencia a la espuma: máximo 21 ml después de 1 minuto

Corrosividad: no corrosivo.

Estabilidad en el almacenamiento: conserva sus propiedades biológicas, químicas y físicas como mínimo dos años cuando es conservado en un lugar, frío, seco y bien ventilado, lejos de la luz solar directa.

NO INFLAMABLE

NO CORROSIVO **NO EXPLOSIVO**

Lea esta hoja informativa antes de usar el producto.

PRECAUCIONES Y ADVERTENCIAS DE USO Y APLICACIÓN

- Esta producto es DAÑINO, no ingerir
- Evite el contacto con los ojos y la piel.
- Causa irritación moderada a los ojos
  ciertas personas.
- No comer, beber o fumar durante las operaciones de mezcla y aplicación del producto.
- Conservar el producto en el envase original etiquetado y cerrado.
- No almacenar ni transportar conjuntamente con alimentos, medicinas, bebidas, ni forrajes.
- Utilizar equipo de protección durante la manipulación, mezcla y aplicación y para ingresar al area tratada en las primeras 24 horas después de la aplicación
- Realice la aplicación siguiendo la dirección del viento.
- Después de usar el producto cambiese, lave la ropa contaminada y bañese con abundante agua y jabón
- Almacenar este producto en un ambiente sombreado, seco y ventilado
- Ningun envase que haya contenido plaguicidas debe utilizarse para conservar alimentos o agua para consumo.

INSTRUCCIONES DE PRIMEROS AUXILIOS

GRUPO QUÍMICO: Dicarboximida
- En caso de inhalación: Mover a la victima a un área donde haya aire fresco, si el ritmo de la respiración es irregular o deja de haber respiración, administrar respiración artificial. Llamar al medico inmediatamente
- En case de contacto con la piel: retirar la ropa contaminada y lavar el área de la piel, inmediatamente con abundante agua y jabón
- En caso de ingestión: Consultar al médico inmediatamente y mostrar la etiqueta. No inducir al vomito. No administrar nada por via oral a un paciente que esta inconsciente
- En caso de contacto con los ojos, lavarlos con abundante agua fresca por 20 minutos.
- Nota al médico: No tiene antídoto especifico. Tratamiento y de sostén.

TELÉFONOS DE EMERGENCIA
SAMU: 106
AGROPLANT S.R.L.: (01) 324-6263

CONDICIONES DE MANEJO Y DISPOSICIÓN DE DESECHOS Y ENVASES VACÍOS

Después de usar el contenido inutilicelo triturándolo y/o perforándolo y depositelo en los sitios destinados por las autoridades locales para este fin.
Los envases una vez usados se deberi acumular en sitios especiales para ello.
No botar en cualquier sitio, mucho menos en los rios.

MEDIDAS PARA LA PROTECCIÓN DEL AMBIENTE.

Peligroso para organismos acuáticos
No contaminar rios, estanques o arroyos con los desechos o envases vacios.
No contaminar las fuentes de agua con los restos de la aplicación o sobrantes del producto.
Respetar una banda de no aplicación hacia cuerpos de agua de al menos 10 metros
No permitir animales en el area tratada.
El producto no debe aplicarse en zonas con napas freáticas superficiales o en suelos altamente permeables.
En caso de derrame recoger el producto y depositarlo en los sitios destinados por las autoridades locales para este fin.

LIGERAMENTE PELIGROSO
CUIDADO

ETIQUETA PARA USO EXCLUSIVO EL GUASA