ETIQUETA PARA USO EXCLUSIVO DEL SENASA.

MEDIDAS PARA LA PROTECCIÓN DEL AMBIENTE

- Peligroso para peces y demás organismos acuáticos.
- No contaminar ríos, lagos, estanques, arroyos y otras fuentes de agua con los desechos, restos de la aplicación, sobrantes del producto o envases vacíos.
- No aplicar en zonas con napas freáticas superficiales o en suelos altamente permeables.
- Respetar una banda de no aplicación hacia cuerpos de agua de al menos 10 metros.
- Peligroso para los animales domésticos, fauna y flora silvestre. No permitir animales en el área tratada.
- En caso de derrames, recoger el producto inmediatamente y depositelo en sitios destinados por las autoridades locales para este fin.

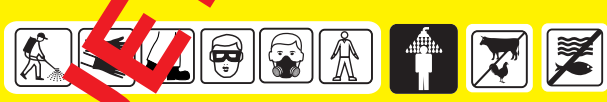

INSTRUCCIONES DE USO Y MANEJO

- **Mayro** es un fungicida sistémico y de contacto compuesto de Chlorothalonil y Dimethomorph, que actúan impidiendo la germinación de las esporas de los hongos y la biosíntesis de fosfolípidos, interfiriendo con el crecimiento normal del hongo y ocasionando su muerte.
- Para preparar la solución de aplicación se deberá colocar un poco de agua en un envase, agregar la dosis indicada y agitar, después se agrega el total de agua que se va a aplicar. Se usa en pulverizaciones al follaje con mochila manual o a motor.

"CONSULTE CON UN INGENIERO AGRÓNOMO"

Cultivo	Plaga		Dosis	PC (días)	LMR (ppm)
	Nombre Común	Nombre Científico	(kg/ha)		
Papa	Rancha	*Phytophthora infestans*	1,5 - 2,0	7	0,01 (*) 0,01 (**)
	Tizón temprano	*Alternaria solani*	0,9 - 1,14	7	0,01 (*) 0,01 (**)
Quinua	Mildiú	*Peronospora farinosa*	1,0 – 1,5	40	0,01 (*) 0,01 (**)

P.C.: Periodo de Carencia **L.M.R.:** Límite Máximo de Residuo
(*) chlorothalonil (**) dimethomorph

FRECUENCIA Y ÉPOCA DE APLICACIÓN
Aplicar previa evaluación de la plaga, cuando aparezcan los primeros signos de la enfermedad o cuando las condiciones favorezcan su aparición.
Realizar como máximo 1 aplicación/campaña considerando una campaña por un año.
Rotar con fungicidas de diferente modo de acción con el fin de evitar la resistencia.

PERIODO DE REINGRESO
No ingresar al área tratada antes de 48 horas de realizada la aplicación.

COMPATIBILIDAD
Es compatible con la mayoría de agroquímicos de uso convencional, evitar productos muy ácidos o alcalinos. Se recomienda hacer una prueba previa de compatibilidad antes de realizar la mezcla.

FITOTOXICIDAD
La aplicación de dosis superiores a las señaladas en el cuadro de usos, podrían ocasionar fitotoxicidad en el cultivo. Aplicar sólo las dosis señaladas en el cuadro de usos.

RESPONSABILIDAD CIVIL
El titular de registro garantiza que las características físico químicas del producto contenido en este envase, corresponden a las anotadas en la etiqueta y que es eficaz para los fines aquí recomendados, si se usa y maneja de acuerdo con las condiciones e instrucciones dadas. Si requiere mayor información comuníquese con el titular de registro o con el distribuidor del producto.

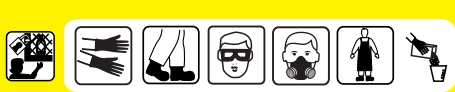

"LEA LA HOJA INFORMATIVA ANTES DE USAR EL PRODUCTO"
"MANTENGASE BAJO LLAVE FUERA DEL ALCANCE DE LOS NIÑOS"

PRECAUCIONES Y ADVERTENCIAS DE USO Y APLICACIÓN

- Este producto es DAÑINO, no ingerir.
- Peligroso si es inhalado. Evite respirar el polvo, vapor o la aspersión.
- Utilice ropa protectora durante el manipuleo y aplicación y para ingresar al área tratada en las primeras 48 horas después de la aplicación
- No comer, beber ni fumar durante las operaciones de mezcla y aplicación.
- Realice la aplicación siguiendo la dirección del viento.
- Después de usar el producto cámbiese, lave la ropa usada y báñese con abundante agua y jabón.
- Conservar el producto en su envase original, etiquetado y cerrado, en un lugar seco y con buena ventilación.
- No almacenar ni transportar conjuntamente con alimentos, medicinas, bebidas o forrajes.
- No utilizar el envase vacío para almacenar bebidas ni alimentos.

INSTRUCCIONES DE PRIMEROS AUXILIOS

- Grupo Químico: Chloronitrile (Chlorothalonil) y Morpholine (Dimethomorph)
- En caso de intoxicación o ingestión, lleve el paciente inmediatamente al médico y muéstrele la etiqueta.
- En caso de ingestión, enjuagar la boca con agua si está consciente. No provoque el vómito.
- En caso de contacto con los ojos, lávelos inmediatamente con agua limpia durante 20 minutos, incluso bajo los párpados. Si persiste la irritación, llevar al oculista.
- Antídoto: No tiene, dar tratamiento sintomático.

TELEFONOS DE EMERGENCIA
SAMU: 106
SERFI S.A.: 7104068

CONDICIONES DE MANEJO Y DE DISPOSICIÓN DE DESECHOS Y ENVASES VACÍOS

- "Después de usar el contenido destruya el envase y deposítelo en los sitios

Mayro®

PLAGUICIDA QUÍMICO DE USO AGRÍCOLA

FUNGICIDA AGRÍCOLA

POLVO MOJABLE (WP)

COMPOSICIÓN:

Chlorothalonil	600 g/kg
Dimethomorph	120 g/kg
Aditivos	csp 1 kg

PQUA Nº 1816 - SENASA

Titular del Registro: SERFI S.A.

Dimethomorph:
Nombre IUPAC: (E, Z)-4-[3-(4-chlorophenyl)-3-(3, 4-dimethoxyphenyl)acryloyl] morpholine
Fórmula Estructural:

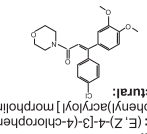

Fórmula Empírica: $C_{21}H_{22}ClNO_4$
Grupo Químico: Morpholine
Peso Molecular: 387.9 g/mol

Chlorothalonil:
Nombre IUPAC: 2, 4, 5, 6-tetrachloro-1, 3-benzenedicarbonitrile
Fórmula Estructural:

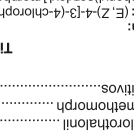

Fórmula Empírica: $C_8Cl_4N_2$
Grupo Químico: Chloronitrile
Peso Molecular: 265.91 g/mol

Propiedades Físicas y químicas del producto formulado:

Estado físico	: **Polvo**
Color	: **Azul**
Olor	: **Ligeramente aromático**
pH	: **6,5 – 7,5**
Densidad relativa	: **450 g/L**

Capacidad y clase del envase: 200 g, 500 g y 1 kg
(bolsa, caja)

Formulado por:
SERFI S.A.
Av. República de Panamá
Nº 2577 - Urb. Corpac, Lima - PERÚ
Teléfono: 710-4068

Distribuido por:
Herrera & mendoza s.a.
El Palmar 153 - Lima 12
Telefono: 51 (1) 479-0286
Fax:51 (1) 479-0418

MODERADAMENTE PELIGROSO
DAÑINO

08.02.22

MV PRODUCCIONES GRAFICAS

Pantone 378C	Pantone 355 C	Black k100	Yelow Y100