

LEA ESTA HOJA INFORMATIVA ANTES DE USAR EL PRODUCTO
"MANTENGASE BAJO LLAVE FUERA DEL ALCANCE DE LOS NIÑOS"

PRECAUCIONES Y ADVERTENCIAS DE USO Y APLICACIÓN

- Puede ser letal si es inhalado. No respire la aspersión.
- Corrosivo, causa daño irreversible a los ojos.
- No comer, beber o fumar durante las operaciones de mezcla y aplicación.
- Evite el contacto del producto con los ojos, la piel y la boca. Usar máscara y guantes protectores
- Conservar el producto en el envase original, bien tapado y etiquetado.
- Después de usar el producto cámbiese, lave la ropa contaminada y báñese con abundante agua y jabón.
- Utilice ropa protectora durante el manipuleo, aplicación y para reingresar al área tratada en las primeras 24 horas.
- No almacene ni transportar conjuntamente con alimentos, medicinas, bebidas, ni forrajes.
- Almacenar el producto bajo techo, en ambientes frescos, secos y ventilados.
- Ningún envase que haya contenido plaguicidas debe utilizarse para conservar alimentos o agua para consumo.
- Realice la aplicación siguiendo la dirección del viento.

INSTRUCCIONES DE PRIMEROS AUXILIOS

- Grupo Químico: Cymoxanil: Cianoacetamina oxima; Chlorothalonil: Cloronitrilo.
- En caso de intoxicación, llame al médico inmediatamente o lleve al paciente al médico y muéstrele la etiqueta.
- Ingestión: no provocar vómitos sin consejo médico. Nunca debe administrarse nada por la boca a una persona inconsciente. Consultar al médico en los casos graves.
- Contacto con la piel: Lávese inmediatamente con jabón y agua abundante. Quite inmediatamente la ropa contaminada. Consultar a un médico.
- Inhalación: Salir al aire libre. Dar respiración artificial y oxígeno si es necesario. Llame inmediatamente al médico.
- Contacto con los ojos: Lavar con abundante agua durante 15 minutos. Consultar al médico si la irritación persiste.

Nota al médico:

Antídoto: Este producto no tiene antídoto específico. El tratamiento es sintomático. Si se ha ingerido una gran cantidad del producto en un lapso de pocas horas, y si no se ha presentado vómito, se debe hacer un lavado estomacal para limitar la absorción gastrointestinal.

TELÉFONOS DE EMERGENCIAS:

SAMU: 106
ALBAUGH PERÚ S.A.: (511) 951 313808

CONDICIONES DE MANEJO Y DE DISPOSICIÓN DE DESECHOS Y ENVASES VACÍOS

- Después de usar el contenido de este envase, enjuague tres veces el envase y vierta la solución en la mezcla de aplicación y luego inutilice triturándolo o perforándolo y deposítelo en el lugar destinado por las autoridades locales para este fin.
- Realizar obligatoriamente el triple lavado del presente envase.
- Devuelva el envase triple lavado al centro de acopio autorizado.

MEDIDAS PARA LA PROTECCIÓN DEL AMBIENTE

- Peligroso para organismos acuáticos.
- No contaminar ríos, estanques o arroyos con los desechos o envases vacíos.
- No contaminar las fuentes de agua con los restos de la aplicación o sobrantes del producto.
- Respetar una banda de no aplicación hacia cuerpos de agua de al menos 10 metros.
- Peligroso para animales domésticos, fauna y flora silvestre. No permitir animales en el área tratada.
- No aplicar el producto cuando haya posibilidad de movimiento o escorrentía del producto por el suelo.
- El aplicador debe emplear todas las medidas necesarias para controlar la deriva.
- El producto no debe aplicarse en zonas con napas freáticas superficiales o en suelos altamente permeables.
- En caso de derrame recoger el producto inmediatamente y depositarlo en los sitios destinados por las autoridades locales para este fin.

VINDRA® 425 SC

Uso: Plaguicida de Uso Agrícola

Grupo Químico: Cymaxanil: cianoacetamida oxima; Chlorothalonil: Cloronitrilo

Tipo de Formulación: Suspensión Concentrada (SC)

Registro PQUA N° 1813 - SENASA

Nombre del Ingrediente Activo: Cymaxanil, Chlorothalonil

Nombre Químico: Cymaxanil: 1-(2-cyano-2-methoxyiminoacetyl)-3-ethylurea Chlorothalonil: Tetrachloroisophthalonitrile

Fórmula Estructural:

Cymaxanil

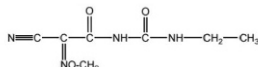

Chlorothalonil



Formula empírica:

Cymaxanil: C₇N₁₀N₄O₅; Chlorothalonil: C₆Cl₂N₂

Peso Molecular:

Cymaxanil: 198.2 g/mol. Chlorothalonil: 265.9 g/mol

Propiedades Físicas y Químicas: Líquido de color crema pálido a oscuro, con olor característico, densidad 1.20538 g/ml, no inflamable corrosivo.

Nombre de los compuestos relacionados y de los ingredientes aditivos de importancia toxicológica: Ninguno.

Capacidad y clase de los envases en que se comercializa el producto: 250 ml y 500 ml.

Nombre y Dirección del titular del registro:

ALBAUGH PERÚ S.A.

Calle Mártir José Olaya N° 129, Interior 1101,
Miraflores. Lima - Perú. Tel.: (01) 242 3273

Nombre y Dirección del Formulator:

ALBAUGH ASIA PACIFIC LTD.

Unit 6, 26/F Trend Centre, 29 Cheung Lee Street,
Chai Wan, Hong Kong, China

INSTRUCCIONES DE USO Y MANEJO

VINDRA® 425 SC es un fungicida formulado con Cymoxanil + Chlorothalonil. Cymoxanil tiene acción sistémica, inhibe los múltiples procesos como síntesis de DNA y RNA, síntesis de aminoácidos, respiración del micelio, síntesis de proteínas, metabolismo de la membrana permeable y metabolismo de urinina. Chlorothalonil es un fungicida de contacto de efecto preventivo, inhibe el metabolismo del hongo.

VINDRA® 425 SC puede ser aplicado usando una mochila manual, previa calibración del equipo para conocer el gasto de agua por hectárea. El producto debe aplicarse previa evaluación del campo. Diluir en una cantidad parcial de agua, y luego añadir más agua hasta completar el volumen final.

"CONSULTE CON UN INGENIERO AGRÓNOMO"

CULTIVO	PLAGA		DOSIS		P.C. (días)	L.M.R. (ppm)
	Nombre común	Nombre científico	L/200L	L/ha		
Papa	Rancha	<i>Phytophthora infestans</i>	-	2.0	14	0.01* 0.05**
Cebolla	Mildiú	<i>Peronospora destructor</i>	0.8	-	14	0.5* 0.05**

* Chlorothalonil

** Cymoxanil

PC: Periodo de carencia

LMR: Límite máximo de residuos

FRECUENCIA Y EPOCA DE APLICACIÓN

Se realiza una sola aplicación por campaña.

PERIODO DE REINGRESO

No reingresar al área tratada antes de las 12 horas de aplicación.

COMPATIBILIDAD

No debe ser mezclado con productos de naturaleza alcalina.

FITOTOXICIDAD

La aplicación de dosis superiores a las señaladas en el cuadro de usos, podrían ocasionar fitotoxicidad en el cultivo. Aplicar sólo las dosis señaladas en el cuadro de usos.

RESPONSABILIDAD CIVIL

El titular de registro garantiza que las características físico químicas del producto contenido en este envase, corresponden a las anotadas en la etiqueta y que es eficaz para lo fines aquí recomendados, si se usa y maneja de acuerdo a las condiciones e instrucciones dadas. Si requiere mayor información comuníquese con el titular de registro o con el distribuidor del producto.



LIGERAMENTE PELIGROSO
CUIDADO

