“ LEA ESTA HOJA INFORMATIVA ANTES DE USAR EL PRODUCTO”
MANTENGASE BAJO LLAVE FUERA DEL ALCANCE DE LOS NIÑOS

PRECAUCIONES Y ADVERTENCIAS DE USO Y APLICACIÓN

- Este producto es peligroso si es inhalado. Evite respirar la aplicación.
- Evite el contacto con la piel, ojos o el vestido.
- No comer, beber o fumar durante las operaciones de mezcla y aplicación.
- Utilice ropa protectora durante el manipuleo, aplicación y para reingresar al área tratada en las primeras 24 horas después de la aplicación.
- Después de usar el producto cámbiese, lave la ropa contaminada y báñese con abundante agua y jabón.
- Mantenga alejado el producto del alcance de los niños.
- No almacenar ni transportar conjuntamente con alimentos, medicinas, bebidas, ni forrajes.
- Conservar el producto en el envase original, bien tapado y etiquetado, en un lugar bajo techo, fresco, seco y ventilado.
- No reutilizar el envase vacío para almacenar bebidas ni alimentos.
- Realice la aplicación siguiendo la dirección del viento.

PRIMEROS AUXILIOS

- Grupo Químico: Neonicotinoide.
- En primeros auxilios en general: Nunca administre nada via oral a una persona en estado de inconciencia.
- Por inhalación: Retire al paciente a un lugar bien aireado y manténgalo en reposo. Cobijelo si siente frio: En casos graves use respiración artificial.
- En contacto con la piel: Lavese bien la zona afectada con abundante agua y jabon. Quitese la ropa contaminada y lavela antes de rehusarla.
- En contacto con los ojos: Lávese bien con abundante agua durante 15 minutos. Consulte al médico en caso de irritación.
- Por ingestión: Si la persona esta consiente, inducir el vómito, pero si está inconsciente no provoque el vómito por el peligro de que afecte los pulmones del paciente (Puede ocurrir neumatitis química) y traslade al afectado al médico más cercano.
- **Nota al médico.**
- **Antídoto:** No se conoce antídoto especifico. El tratamiento es sintomático.

TELÉFONOS DE EMERGENCIA

CICOTOX: 0800-13040
ESSALUD: 0-800-10-828

MANEJO Y DISPOSICIÓN DE DESECHOS Y ENVASES VACÍOS

- Después de usar el contenido, destruya el envase y depositelos en los sitios destinados por las autoridades locales para este fin.

MEDIDAS PARA LA PROTECCIÓN Y CONSERVACIÓN DEL MEDIO AMBIENTE

- Toxico para abejas y artrópodos benéficos.
- No aplicar en presencia de polinizadores.
- No aplicar si se verifica la presencia de abejas en el cultivo a tratar o cultivos aledaños.
- Aplicar temprano en las mañanas o en las tardes. Evitar la deriva por el viento.
- Notificar a los apicultores cercanos días antes de aplicar el producto, para el confinamiento de las abejas.
- Peligroso para organismos acuáticos.
- No contaminar ríos, estanques o arroyos con los desechos o envases vacíos.
- No contaminar las fuentes de agua con los restos de la aplicación o sobrantes del producto.
- Respetar una banda de no aplicación hacia cuerpos de agua de al menos 10 metros.
- Peligroso para los animales domésticos, fauna y flora silvestre.
- No permitir animales en área tratada.
- El aplicador debe emplear todas las medidas necesarias para controlar la deriva.
- No aplicar el producto cuando haya posibilidad de movimiento o escorrentía del producto por el suelo.
- El producto no debe aplicarse en zonas con napas freáticas superficiales o en suelos altamente permeables.
- En caso de derrame, el producto debe ser recopilado inmediatamente y dispuesto en un lugar seguro a fin de evitar su lixiviación hacia aguas subterráneas.

CODIGO 250 WG

Uso:
Insecticida de uso agrícola
Grupo Químico:
Neonicotinoide
Tipo de Formulación:
Granulo dispersable (WG)
No. De Registro Nacional:
PQUA N° 1785-SENASA
Nombre del Ingrediente activo:
Thiamethoxam
Nombre químico:
3-(2-chloro-1,3-thiazol-5-ylmethyl)-5-methyl-1,3,5-oxadiazinan- 4- ylidene (nitro)amine

Formula estructural:
Thiametoxam

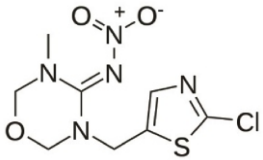

Formula empírica:
$C_8H_{10}ClN_5O_3S$

Peso molecular:
291.7 g/mol

Propiedades Físicas y Químicas:
Sólido granulado de color blancuzco que no posee olor característico, densidad 1.0670 g/ml, no inflamable, no explosivo.

Nombre de los compuestos relacionados y de los ingredientes aditivos de importancia toxicológica:
Ninguno

Capacidad y clase de los envases en que se comercializa el producto:
100g, 250g y 500g.

Nombre y Dirección del titular del Registro:
ROTAM AGROCHEMICAL PERÚ SA
Calle Los Tulipanes 147, Of 304, Surco. Lima - Perú

Nombre y Dirección del Formulador:
ROTAM AGROCHEMICAL CO., LTD.
Unit 6, 26/F Trend Centre, 29 Cheung Lee Street, Chai Wan, Hong Kong

NO CORROSIVO **NO INFLAMABLE** **NO INFLAMABLE**

“CONSULTE CON UN INGENIERO AGRÓNOMO"

CULTIVO	PLAGA		DOSIS Kg/ha	P.C. (días)	L.M.R. (ppm)
	Nombre Común	Nombre Científico			
Espárrago	Mosquilla de los brotes	*Prodiplosis longifila*	0.28	7	0.05

PC.: Periodo de carencia
LMR: Límite máximo de Residuos

Modo de acción:
Insecticida sistémico

Mecanismo de Acción:
Antagonista del receptor nicotínico de Acetilcolina, que afecta la sinapsis en el sistema nervioso central de los insectos.

Fitotoxicidad:
No hay fitotoxicidad usando la dosis recomendada.

Efecto sobre cultivos sucesivos:
No se han reportado efectos sobre los cultivos sucesivos.

Numero máximo de aplicaciones sucesivas, o por cosecha, o por campaña o por año:
Realizar una sola aplicación por campaña en el cultivo de espárrago. Considerando que es una campaña por año.

Métodos de aplicación:
CODIGO 250 WG se aplica mediante aspersión foliar previa dilución del producto en agua según la dosis recomendada, mediante equipos convencionales.

RESPONSABILIDAD CIVIL
“El titular del registro garantiza que las características físico químicas del producto contenido en este envase corresponden a las anotadas en la etiqueta y que es eficaz para los fines aquí recomendados, si se usa y maneja de acuerdo con las condiciones e instrucciones dadas”.

LIGERAMENTE PELIGROSO
CUIDADO