INSTRUCCIONES DE USO Y MANEJO:
JAGUAR es un insecticida foliar de amplio espectro, que actúa por contacto e ingestión, formado por dos activos, Thiamethoxam y Lambda-cyhalothrin.
Thiamethoxam, presenta actividad traslaminar y alta sistemicidad en forma ascendente, lo que le permite traslocarse por el xilema, actúa interfiriendo en los receptores acetil colina nicotínicos post sinápticos, afectando el sistema nervioso central del insecto.
Lambda-cyhalothrin es un piretroide de acción rápida y efecto repelente, que actúa sobre el sistema nervioso de los insectos, alterando la función neuronal por interacción con los canales de sodio, causando desorientación y el cese de la actividad de alimentación, quedando el insecto paralizado y causando su posterior muerte.

JAGUAR se aplica en forma de aspersión foliar cuando la plaga se encuentre presente, sobrepasando el umbral de daño económico.Para la preparación de la mezcla, llene el cilindro o tanque de aplicación con agua limpia hasta la mitad y luego agregue el producto revolviendo constantemente. Complete luego hasta el volumen deseado.

"CONSULTE CON UN INGENIERO AGRÓNOMO"

CULTIVO	PLAGAS		DOSIS		P.C. (días)	L.M.R. (ppm)
	Nombre Común	Nombre Científico	L/200L	L/Ha		
Arroz	Chinche del Arroz	*Oebalus poecillus*	0.1	0.125	21	0.6 (1) 1.0 (2)
Vid	Cochinilla harinosa	*Planococcus citri*	—	1.0	21	0.4 (1) 0.2 (2)
Mandarina	Quereza coma	*Lepidosaphes beckii*	0.15	—	28	0.4 (1) 0.01 (2)
Palto	Thrips	*Thrips tabaci*	0.1	—	7	0.5 (1) 0.02 (2)
Pimiento	Caracha (Mosquilla de los brotes)	*Prodiplosis longifila*	0.15	—	5	0.7 (1) 0.1 (2)
Holantao	Gusano perforador	*Heliothis virescens*	0.15 - 0.2	—	7	0.3 (1) 0.2 (2)

PC: Período de carencia **L.M.R.: Límite máximo de residuos**
(1) = Thiamethoxam, (2) = Lambda cyhalothrin

FRECUENCIA Y ÉPOCA DE APLICACIÓN:
Para los cultivos de arroz, vid, mandarina y palto realizar 1 aplicación por campaña, 1 campaña por año. Para pimiento y holantao realizar 1 aplicación por campaña, considerando 2 campañas al año.

PERIODO DE REINGRESO: No reingresar sin protección a un campo aplicado hasta 24 horas después de la aplicación. Mantener alejado al ganado durante este período..

COMPATIBILIDAD:
Es compatible con la mayoría de plaguicidas a excepción de ácidos y álcalis fuertes. Antes de hacer la mezcla con otros plaguicidas se debe probar la compatibilidad entre los productos mezclándolos en su debida proporción en un envase pequeño.

FITOTOXICIDAD:
JAGUAR no ha mostrado síntomas de fitotoxicidad luego de ser aplicado a las dosis recomendadas.

RESPONSABILIDAD CIVIL:
El Titular del Registro garantiza que las características fisicoquímicas del producto contenido en este envase, corresponden a las anotadas en la etiqueta y que es eficaz para los fines aquí recomendados, si se usa y maneja de acuerdo a las condiciones e instrucciones dadas. Si requiere mayor información comuníquese con el titular del registro o con el distribuidor del producto.

JAGUAR

PLAGUICIDA QUÍMICO DE USO AGRÍCOLA

INSECTICIDA AGRICOLA

SUSPENSION CONCENTRADA (SC)

Composición:
Thiamethoxam.....141.0 g/L
Lambda cyhalothrin.....106.0 g/L
Aditivos ..... csp 1L

Reg. PQUA Nº 1449 - SENASA

Thiamethoxam
Grupo químico: Neonicotinoide
Nombre común: Thiamethoxam
Nombre químico (IUPAC): (EZ)-3-(2 – chloro – 1, 3 – thiazol – 5 – yl)methyl] – 5 – methyl –1,3,5 – oxadiazinan – 4 – ylidene (nitro)amine
Fórmula Empírica: C8H10ClN5O3S
Peso molecular: 291.71 g/mol
Fórmula estructural:

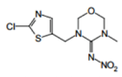

Lamba cyhalothrin
Grupo químico: Piretroide
Nombre común: Lambda Cyhalothrin
Nombre químico (IUPAC): (R)-a-cyano-3-phenoxybenzyl (1S) – cis – 3 - [(Z) – 2 – chloro – 3, 3, 3 - trifluoropropenyl] – 2, 2 - dimethylcyclopropanecarboxylate] and (S) – a – cyano – 3 – phenoxybenzyl (1R) – cis – 3 - [(Z) – 2 – chloro – 3, 3, 3 – trifluoropropenyl] – 2, 2 - dimethylcyclopropanecarboxylate
Fórmula Empírica: C23H19ClF3NO3
Peso molecular: 449.85 g/mol
Fórmula estructural:

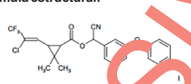

Propiedades físicas y químicas
Estado: Líquido
Color: Medio blanco - beige
Olor: Moderadamente oloroso
pH: 4 - 7
Densidad: 1.0343 g/ml a 20 °C.
Envases: Botellas COEX/ PEAD

Titular del Registro:
SHARDA PERU S.A.C
Calle Las Castañitas 138
Urb. El Palomar, San Isidro
Teléfono: 222-2695

Formulado por:
SHARDA CROPCHEM LIMITED
Prime Business Park, Dashrathlal
Joshi Road, Vile Parle (W),
Mumbai - 400 056 - INDIA
Telf: (91) 22 6678 2800
Fax: (91) 22 6678 2828

Importado y distribuido por:
PERU PRODUCTOS AGRICOLAS S.A.C.
Av Nicolás de Arriola 2374,
Urb. El Pino, San Luis, Lima
Telf (511) 547-0638

NO CORROSIVO **NO INFLAMABLE** **NO EXPLOSIVO**

MODERADAMENTE PELIGROSO DAÑINO

"LEA ESTA HOJA INFORMATIVA ANTES DE USAR EL PRODUCTO"
"MANTÉNGASE BAJO LLAVE FUERA DEL ALCANCE DE LOS NIÑOS"

PRECAUCIONES Y ADVERTENCIAS DE USO Y APLICACIÓN
- El contacto prolongado o repetido puede causar reacciones alérgicas en ciertas personas.
- Ligeramente peligroso a las vías respiratorias y no es irritante a los ojos.
- Este producto puede ser tóxico si se ingiere o inhala accidentalmente.
- No comer, beber o fumar durante las operaciones de mezcla y aplicación.
- Después de usar el producto cámbiese, lave la ropa contaminada y báñese con abundante agua y jabón.
- Mantener este producto en su envase original, bien tapado, etiquetado y alejado de alimentos para consumo humano o animal
- Utilice ropa protectora durante el manipuleo y aplicación y para ingresar al área tratada en las primeras 24 horas después de la aplicación.
- Ningún envase que haya contenido plaguicidas deberá utilizarse para conservar alimentos o agua para consumo humano.
- Realice la aplicación siguiendo la dirección del viento.

INSTRUCCIONES DE PRIMEROS AUXILIOS
Grupo Químico: Neonicotinoide (Thiamethoxam) y Piretroide (Lambda cyhalothrin)
- En caso de ingestión accidental, enjuagar la boca con agua, no inducir al vómito. Llamar al médico inmediatamente y mostrarle la etiqueta.
- En caso de contacto con los ojos, lavarlos con abundante agua fresca y si el contacto fuese con la piel, lavarse con abundante agua y jabón.
- En caso de inhalación, trasladar al paciente hacia el aire fresco y mantenerlo en reposo.
- No dar de beber nada al paciente si está inconsciente.
- En caso de intoxicación ver a un médico y mostrarle la etiqueta.
- No existe antídoto específico, el tratamiento es sintomático.
- En caso de emergencia llamar a:

TELÉFONOS DE EMERGENCIA
SAMU: 106
SHARDA PERU: 222 - 2695

CONDICIONES DE MANEJO Y DE DISPOSICIÓN DE DESECHOS Y ENVASES VACÍOS
- Ningún envase que haya contenido plaguicidas debe reutilizarse. Después de usar el contenido, enjuague tres veces este envase y vierta la solución en la mezcla de aplicación y luego inutilícelo triturándolo o perforándolo. Entregue o deposite el envase en el lugar de destino dispuesto por la autoridad competente, para su gestión.
- Devuelva el envase triple lavado al centro de acopio autorizado.
- Realizar obligatoriamente el triple lavado del presente envase

MEDIDAS PARA LA PROTECCIÓN DEL AMBIENTE
- Tóxico para abejas y artrópodos benéficos.
- No aplicar en época de floración del cultivo.
- Aplicar de preferencia por las mañanas.
- Peligroso para animales acuáticos.
- Peligroso para los animales domésticos, la fauna y la flora silvestre. No permitir animales en el área tratada.
- No contaminar lagos, ríos, estanques o arroyos con los desechos y envases vacíos.
- No contaminar fuentes de agua con restos de la aplicación o sobrantes del producto.
- En caso de derrame, recoger el producto y depositarlo en el sitio destinado por las autoridades locales para este fin.
- El aplicador debe emplear todas las medidas necesarias para controlar la deriva.
- Respetar una banda de no aplicación hacia cuerpos de agua de al menos 10 metros.

ETIQUETA PARA USO EXCLUSIVO DEL SENASA