FASTERMIX

PLAGUICIDA QUÍMICO DE USO AGRÍCOLA

FUNGICIDA AGRICOLA

GRANULADOS DISPERSABLES (WG)

Composición:
Azoxystrobin ..... 250 g/kg
Tebuconazole ..... 500 g/kg
Aditivos ..... c.s.p. 1 kg

Reg. PQUA Nº 1647 - SENASA

NO CORROSIVO **NO INFLAMABLE** **NO EXPLOSIVO**

LIGERAMENTE PELIGROSO
CUIDADO

Presentación del producto: 100g, 250g, 500g, 1kg, 4kg y 20kg.

Azoxystrobin:
Formula: $C_{22}H_{17}Cl_2N_3O_5$
Peso molecular: 403.4 g/mol.

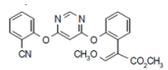

Tebuconazole:
Fórmula: $C_{16}H_{22}ClN_3O$
Peso molecular: 307.82g/mol.

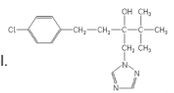

Propiedades físicas y químicas del producto formulado
Apariencia: Solido (gránulos)
Color: blanco-plomo,
Olor: ligero olor.
pH: 5.0-8.0

Titular de Registro,Importado y Distribuido por:

Comercial Andina Industrial S.A.C.

Av. Benavides 1579 Oficina 702 Edificio Del Park II / Miraflores - Lima - Perú
Telf.: (01) 253-6444 - atencionalcliente@grupoandina.com.pe

Formulado por:

OASIS AGROSCIENCE LIMITED
12/F Lucky Building 39 Wellington Street
Central HK.
Telf: 0086-21-63807578

"LEA ESTA HOJA INFORMATIVA ANTES DE USAR EL PRODUCTO"

"MANTÉNGASE BAJO LLAVE, FUERA DEL ALCANCE DE LOS NIÑOS"

PRECAUCIONES Y ADVERTENCIAS DE USO Y APLICACIÓN

- Este producto es de cuidado, no ingerir.
- Peligroso si es inhalado. Evite respirar la aspersión.
- No comer, beber o fumar durante las operaciones de mezcla y aplicación.
- Conservar el producto en el envase original, bien tapado y etiquetado.
- Almacenar el producto bajo techo en ambientes frescos, secos y ventilados.
- No almacenar ni transportar conjuntamente con alimentos, medicinas, bebidas, ni forrajes.
- Utilice ropa protectora durante el manipuleo, aplicación y para reingresar al área tratada en las primeras 24 horas después de la aplicación.
- Después de usar el producto cámbiese, lave la ropa contaminada y báñese con abundante agua y jabón.
- Ningún envase que haya contenido plaguicidas debe utilizarse para conservar alimentos o agua para consumo.
- Realice la aplicación siguiendo la dirección del viento.

PRIMEROS AUXILIOS

- En caso de intoxicación llame al médico inmediatamente, o lleve al paciente al centro médico y mostrar la etiqueta y esta hoja informativa.
- En caso de ingestión no inducir al vómito ni administrar nada por vía oral si la persona esta inconsciente o padece de convulsiones.
- En caso de contacto con los ojos, levantar los parpados y lavar los ojos con abundante agua limpia por lo menos durante 15 minutos. Retirar lentes de contacto si los hubiera y continuar enjuagándolos.
- En caso de contacto con la piel, retirar la ropa y zapatos contaminados y lavar inmediatamente la piel con abundante agua y jabón durante 15 a 20 minutos.
- En caso de inhalación, retirar a la persona del área contaminada y trasladarla a un ambiente ventilado, mantenerlo en reposo y si fuera necesario brindar respiración artificial.

Nota al médico:
Antídoto: Este producto no tiene antídoto específico. El tratamiento es sintomático.

TELÉFONOS DE EMERGENCIA
ESSALUD: 0801-10200 / CAISAC: 01-253 - 6444

MANEJO Y DISPOSICIÓN DE DESECHOS Y ENVASES VACÍOS

- Después de usar el contenido destruya este envase y depósitelo en los sitios destinados por las autoridades locales para este fin.

MEDIDAS PARA LA PROTECCIÓN Y CONSERVACIÓN DEL AMBIENTE

- Peligroso para organismos acuáticos.
- No contaminar ríos, estanques o arroyos con los desechos y envases vacíos.
- No contaminar las fuentes de agua con los restos de la aplicación o sobrantes del producto.
- Respetar una banda de no aplicación hacia cuerpos de agua de al menos 10 m.
- Peligroso para animales domésticos, fauna y flora silvestre. No permitir animales en el área tratada.
- El producto no debe aplicarse en zonas con napas fréaticas superficiales o en suelo altamente permeables.
- En caso de derrame recoger el producto inmediatamente y depositarla en un lugar seguro a fin de evitar su lixiviación hacia aguas subterráneos.

INSTRUCCIONES DE USO Y MANEJO

FASTERMIX® es un fungicida compuesto por dos ingredientes Tebuconazole (Afecta la membrana) y Azoxystrobin (Afecta los procesos respiratorios) que le brinda un efecto protector y curativo a la planta.

Preparación:

Hacer una pre mezcla en una reducida cantidad de agua, agitar bien y luego agregar al resto de agua en el tanque de aplicación. Es recomendable que el equipo cuente con un buen sistema de agitación.

FRECUENCIA Y ÉPOCA DE APLICACIÓN

Iniciar las aplicaciones al observar el primer síntoma de enfermedad del cultivo. Realizar hasta 3 aplicaciones por campaña.

PERIODO DE REINGRESO

No entre a las áreas tratadas durante las 24 primeras horas después de la aplicación.

COMPATIBILIDAD

FASTERMIX® es compatible con la mayoría de plaguicidas de uso común exceptuando los de marcada reacción alcalina, hacer una pequeña prueba en una reducida cantidad de agua antes de hacer la mezcla completa.

FITOTOXICIDAD

FASTERMIX® no es fitotoxico usado a las dosis y usos recomendados en la presente etiqueta.

RESPONSABILIDAD CIVIL

El Titular de Registro garantiza que las características físico-químicas del producto contenido en este envase corresponden a las anotadas en la etiqueta y que, es eficaz para los fines aquí recomendados, si se usa y maneja de acuerdo con las condiciones e instrucciones dadas.

"CONSULTE CON UN INGENIERO AGRÓNOMO"

CUADRO DE USOS

CULTIVO	PLAGAS		DOSIS		PC	LMR
	Nombre común	Nombre científico	kg/200 L	kg/ha	(días)	(ppm)
Vid	Oidium	*Erysiphe necator*	0.1	/	14	6 Tebuconazole 3 Azoxystrobin
Arroz	Pyricularia	*Pyricularia oryzae*	/	0.2	35	1.5 Tebuconazole 5 Azoxystrobin
Café	Roya del cafeto	*Hemileia vastatrix*	0.2	0.4	30	0.1 Tebuconazole 0.03 Azoxystrobin

P.C.: Periodo de Carencia

LMR: Límite Máximo de Residuos