PROYECTO DE ETIQUETA – Presentación 1 L - China

LEA LA ETIQUETA ANTES DE USAR EL PRODUCTO
MANTÉNGASE BAJO LLAVE FUERA DEL ALCANCE DE LOS NIÑOS

PRECAUCIONES Y ADVERTENCIAS DE USO Y APLICACIÓN:

- Este producto es de cuidado no ingerir.
- Utilice ropa protectora durante el manipuleo y aplicación y para ingresar al área tratada en las primeras 12 horas.
- Almacenar el producto bajo techo en ambientes frescos, secos y ventilados.
- No comer, beber o fumar durante las operaciones de mezcla y aplicación.
- No almacenar ni transportar conjuntamente con alimentos, medicinas, bebidas ni forrajes.
- Después de usar el producto cámbiese, lave la ropa contaminada y báñese con abundante agua y jabón.
- Conservar el producto en su envase original, etiquetado y cerrado.
- Ningún envase que haya contenido plaguicidas deberá utilizarse para conservar alimentos o agua para consumo humano.
- Realice la aplicación siguiendo la dirección del viento.

PRIMEROS AUXILIOS:

- Grupo químico: pyrimidinyl carboxy.
- En caso de intoxicación llame al médico inmediatamente, o lleve el paciente al médico y muéstrele la etiqueta.
- En caso de ingestión, no inducir al vómito. No administrar nada por vía oral si la persona está inconsciente o padece convulsiones.
- En caso de contacto con la piel, retirar la ropa y calzado contaminado. Bañarse con abundante agua y jabón.
- En caso de inhalación, retirar a la persona del área contaminada y trasladarlo a un ambiente ventilado. Brindar respiración artificial si fuera necesario.
- En caso de contacto con los ojos lavarlos con abundante agua por lo menos durante 15 minutos, cuidando que los párpados estén levantados.
- Antídoto: no hay antídoto específico. Tratamiento sintomático.
- **Teléfonos de Emergencia: Central de Urgencias y Emergencias de EsSalud 0-801-10200 (línea gratuita), CICOTOX 0800-13040 (línea gratuita), FARMEX S.A. 630-6400.**

MANEJO Y DISPOSICIÓN DE DESECHOS Y ENVASES VACÍOS:

- Después de usar el contenido, enjuague tres veces este envase y vierta la solución en la mezcla de aplicación, y luego inutilícelo triturándolo o perforándolo y depósitelo en el lugar destinado por la autoridad local para este fin. No reutilizar los envases ni enterrarlos.
- Devuelva el envase triple lavado al centro de acopio autorizado.
- Realizar obligatoriamente el triple lavado del presente envase.

ECONOMÍA SEGURIDAD TRIPLE LAVADO AMBIENTE

MEDIDAS PARA LA PROTECCIÓN Y CONSERVACIÓN DEL AMBIENTE:

- Peligroso para los organismos acuáticos, plantas acuáticas y semiacuáticas.
- No contaminar ríos, estanques o arroyos con los desechos o envases vacíos.
- No contaminar las fuentes de agua con los restos de la aplicación o sobrantes del producto.
- Respetar una banda de no aplicación hacia cuerpos de agua de al menos 5 metros.
- Peligroso para animales domésticos, fauna y flora silvestre. No permitir animales en el área tratada.
- El producto no debe aplicarse en zonas con napa freática superficial o suelo altamente permeable.
- En caso de derrame recoger el producto y depositarlo en el sitio destinado por las autoridades locales para este fin.

BISPIREE 400

PLAGUICIDA QUÍMICO DE USO AGRÍCOLA

HERBICIDA AGRÍCOLA

SUSPENSIÓN CONCENTRADA - SC

COMPOSICIÓN:

Bispyribac sodium ..... 400 g/L
Aditivos.....c.s.p… 1.0 L

Reg. PQUA N°

Titular del Registro: **FARMEX S.A.**
Calle Dean Valdivia 148 – Piso 7
San Isidro, Lima 27 – Perú
Teléfono: (01) 630-6400,
Fax (01) 630-6410.

Formulado por:

Shanghai E-Tong Chemical Co., Ltd.
No. 23, Lane 5398, Shenzhuan Road, Song jiang District,
Shanghai, China 201619.

Importador y distribuidor: Farmex Vínculos fértiles

Contenido neto: 1 Litro.

N° de Lote :
Fecha de Fabricación :
Fecha de Vencimiento :

NO CORROSIVO **NO INFLAMABLE** **NO EXPLOSIVO**

INSTRUCCIONES DE USO Y MANEJO

BISPIREE 400 es un herbicida postemergente, sistémico y selectivo, que es absorbido tanto por el follaje como por las raíces de las malezas. Es recomendado para el control de diversas malezas anuales y perennes en el cultivo de arroz.
BISPIREE 400 actúa como un inhibidor de la enzima acetolactato sintasa (ALS) en la síntesis de aminoácidos de cadena ramificada como leucina, isoleucina y valina en las malezas susceptibles.
BISPIREE 400 se aplica en pulverización empleando equipos de aspersión manuales, a motor o montados sobre el tractor. Para la preparación de la mezcla, llene el cilindro o tanque de aplicación con agua limpia hasta la mitad y luego agregue el producto revolviendo constantemente. Complete luego hasta el volumen deseado.

CONSULTE CON UN INGENIERO AGRÓNOMO

Cultivo	Malezas		Dosis (L/ha)	P.C. (días)	LMR (p.p.m.)
	Nombre común	Nombre científico			
Arroz	Cebadilla Moco de pavo Rabo de zorro Pata de gallina	*Echinochloa colona* *Echinochloa crus-galli* *Setaria geniculata* *Eleusine indica*	0,1 – 0,15	60	0,01

PC: período de carencia. LMR: límite máximo de residuos.

FRECUENCIA Y NÚMERO DE APLICACIONES

Realizar como máximo (01) aplicación por campaña, considerando una campaña al año.

PERÍODO DE REINGRESO

No reingresar sin protección a un campo aplicado hasta 12 horas después de la aplicación. Mantener alejado al ganado durante este período.

COMPATIBILIDAD

Es compatible con la mayoría de los plaguicidas comúnmente usados a excepción de los de reacción alcalina. Antes de hacer la mezcla con otros plaguicidas se debe probar la compatibilidad entre los productos mezclándolos en su debida proporción en un envase pequeño.

FITOTOXICIDAD

BISPIREE 400 no ha mostrado síntomas de fitotoxicidad luego de ser aplicado a las dosis recomendadas.

RESPONSABILIDAD CIVIL

El Titular del Registro garantiza que las características físico químicas del producto contenido en este envase corresponden a las anotadas en la etiqueta y que es eficaz para los fines aquí recomendados si se usa y maneja de acuerdo con las condiciones e instrucciones dadas.

LIGERAMENTE PELIGROSO
CUIDADO

Proyecto de Etiqueta de 500 mL - China

LEA ESTA ETIQUETA Y LA HOJA INFORMATIVA ANTES DE USAR EL PRODUCTO
MANTÉNGASE BAJO LLAVE FUERA DEL ALCANCE DE LOS NIÑOS

PRECAUCIONES Y ADVERTENCIAS DE USO Y APLICACIÓN:

- Este producto es de cuidado no ingerir.
- Utilice ropa protectora durante el manipuleo y aplicación y para ingresar al área tratada en las primeras 12 horas.
- Almacenar el producto bajo techo en ambientes frescos, secos y ventilados.
- No comer, beber o fumar durante las operaciones de mezcla y aplicación.
- No almacenar ni transportar conjuntamente con alimentos, medicinas, bebidas ni forrajes.
- Después de usar el producto cámbiese, lave la ropa contaminada y báñese con abundante agua y jabón.
- Conservar el producto en su envase original, etiquetado y cerrado.
- Ningún envase que haya contenido plaguicidas deberá utilizarse para conservar alimentos o agua para consumo humano.
- Realice la aplicación siguiendo la dirección del viento.

PRIMEROS AUXILIOS:

- Grupo químico: pyrimidinyl carboxy.
- En caso de intoxicación llame al médico inmediatamente, o lleve el paciente al médico y muéstrele la etiqueta.
- En caso de ingestión, no inducir al vómito. No administrar nada por vía oral si la persona está inconsciente o padece convulsiones.
- En caso de contacto con la piel, retirar la ropa y calzado contaminado. Bañarse con abundante agua y jabón.
- En caso de inhalación, retirar a la persona del área contaminada y trasladarlo a un ambiente ventilado. Brindar respiración artificial si fuera necesario.
- En caso de contacto con los ojos lavarlos con abundante agua por lo menos durante 15 minutos, cuidando que los párpados estén levantados.
- Antídoto: no hay antídoto específico. Tratamiento sintomático.
- **Teléfonos de Emergencia: Central de Urgencias y Emergencias de EsSalud 0-801-10200 (línea gratuita), CICOTOX 0800-13040 (línea gratuita), FARMEX S.A. 630-6400.**

BISPIREE 400

PLAGUICIDA QUÍMICO DE USO AGRÍCOLA

HERBICIDA AGRÍCOLA

SUSPENSIÓN CONCENTRADA - SC

Composición:
Bispyribac sodium ..... 400 g/L
Aditivos..... c.s.p….1.0 L

Reg. PQUA N°

Titular del Registro: **FARMEX S.A.**
Calle Dean Valdivia 148 – Piso 7
San Isidro, Lima 27 – Perú.
Tel: (01) 630-6400, Fax (01) 630-6410.

Formulado por: **Shanghai E-Tong Chemical Co., Ltd.**
No. 23, Lane 5398, Shenzhuan Road, Song jiang District, Shanghai, China 201619.

Importador y distribuidor:

Farmex
Vínculos fértiles

Contenido neto: 500 mL.

N° de Lote :
Fecha de Fabricación :
Fecha de Vencimiento :

NO CORROSIVO **NO INFLAMABLE** **NO EXPLOSIVO**

«CONSULTE CON UN INGENIERO AGRÓNOMO»

MANEJO Y DISPOSICIÓN DE DESECHOS Y ENVASES VACÍOS
Después de usar el contenido, enjuague tres veces este envase y vierta la solución en la mezcla de aplicación, y luego inutilícelo triturándolo o perforándolo y depositelo en el lugar destinado por la autoridad local para este fin. No reutilizar los envases ni enterrarlos. Devuelva el envase triple lavado al centro de acopio autorizado. Realizar obligatoriamente el triple lavado del presente envase.

ECONOMÍA SEGURIDAD AMBIENTE
TRIPLE LAVADO

RESPONSABILIDAD CIVIL
FARMEX S.A. garantiza que las características físicas y químicas del producto contenido en este envase, corresponden a las anotadas en la etiqueta y que es eficaz para los fines aquí recomendados, si se usa y maneja de acuerdo con las indicaciones e instrucciones dadas.

LIGERAMENTE PELIGROSO
CUIDADO

PROYECTO DE HOJA INFORMATIVA ADJUNTA – Presentación de 500 mL - China

BISPIREE 400

PLAGUICIDA QUÍMICO DE USO AGRÍCOLA

HERBICIDA AGRÍCOLA

SUSPENSIÓN CONCENTRADA - SC

COMPOSICIÓN:
Bispyribac sodium..... 400 g/L
Aditivos..... c.s.p…1.0 L

Reg. N°

Propiedades ingrediente activo:
- Nombre común ISO: Bispyribac sodium
- Nombre químico: sodium 2,6-bis(4,6-di methoxy pyrimidin-2-yloxy)benzoate
- Grupo químico: pyrimidinyloxybenzoicos
- Fórmula empírica: $C_{19}H_{17}N_4NaO_8$
- Peso molecular: 452.4 g/mol.
- Punto de fusión: 223 - 224°C
- Solubilidad en agua: 64 g/L (pH 7, 20 °C)
- Solubilidad baja en disolventes orgánicos.
- Fórmula estructural:

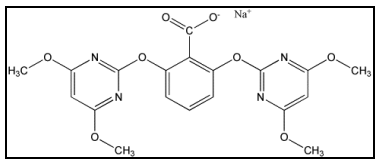

Propiedades del formulado BISPIREE 400
- Aspecto: Líquido blanquecino inodoro
- Densidad relativa: 1050 - 1100 g/L
- pH: 7 – 9.
- Persistencia de espuma: 25 mL después de 1 min.
- Viscosidad: 600-1200 cPs.
- Estabilidad en almacenamiento: 2 años
- Material de envases: Polietileno de Alta Densidad (PEAD).

Titular del Registro: **FARMEX S.A.**

Formulado por: **Shanghai E-Tong Chemical Co., Ltd.**
No. 23, Lane 5398, Shenzhuan Road, Song jiang District,
Shanghai, China 201619.

Importado y distribuido por:

Farmex
Vínculos fértiles

NO CORROSIVO **NO INFLAMABLE** **NO EXPLOSIVO**

LEA LA HOJA INFORMATIVA ANTES DE USAR EL PRODUCTO
MANTÉNGASE BAJO LLAVE Y FUERA DEL ALCANCE DE LOS NIÑOS

PRECAUCIONES Y ADVERTENCIAS DE USO Y APLICACIÓN
- Este producto es de cuidado no ingerir.
- Utilice ropa protectora durante el manipuleo y aplicación y para ingresar al área tratada en las primeras 12 horas.
- Almacenar el producto bajo techo en ambientes frescos, secos y ventilados.
- No comer, beber o fumar durante las operaciones de mezcla y aplicación.
- No almacenar ni transportar conjuntamente con alimentos, medicinas, bebidas ni forrajes.
- Después de usar el producto cámbiese, lave la ropa contaminada y báñese con abundante agua y jabón.
- Conservar el producto en su envase original, etiquetado y cerrado.
- Ningún envase que haya contenido plaguicidas deberá utilizarse para conservar alimentos o agua para consumo humano.
- Realice la aplicación siguiendo la dirección del viento.

PRIMEROS AUXILIOS:
- Grupo químico: pyrimidinyl carboxy.
- En caso de intoxicación llame al médico inmediatamente, o lleve el paciente al médico y muéstrele la etiqueta.
- En caso de ingestión, no inducir al vómito. No administrar nada por vía oral si la persona está inconsciente o padece convulsiones.
- En caso de contacto con la piel, retirar la ropa y calzado contaminado. Bañarse con abundante agua y jabón.
- En caso de inhalación, retirar a la persona del área contaminada y trasladarlo a un ambiente ventilado. Brindar respiración artificial si fuera necesario.
- En caso de contacto con los ojos lavarlos con abundante agua por lo menos durante 15 minutos, cuidando que los párpados estén levantados.
- Antídoto: no hay antídoto específico. Tratamiento sintomático.
- Teléfonos de Emergencia: Central de Urgencias y Emergencias de EsSalud 0-801-10200 (línea gratuita), CICOTOX 0800-13040 (línea gratuita), FARMEX S.A. 630-6400.

LIGERAMENTE PELIGROSO - CUIDADO

EVALUACIÓN ECOTOXICOLÓGICA (bispyribac sodium)
- Es una molécula no persistente y móvil en el suelo. En suelos de textura gruesa no es móvil ni lixivia. La lixiviación se torna moderada en suelos de textura media. La molécula es dependiente de la textura del suelo.
- Es una molécula no persistente en sistemas agua/sedimento de textura fina; pero es persistente en sistemas agua/sedimento de textura gruesa.
- Sin potencial de volatilización desde el agua, ni el suelo seco o húmedo.
- Es prácticamente no tóxico para las aves, peces, microcrustáceos, abejas y lombrices de tierra.
- Es moderadamente tóxico en algas verdes y extremadamente tóxicas en plantas acuáticas; sin embargo, su exposición en condiciones de peor escenario no representa un riesgo práctico para estos organismos acuáticos.

MEDIDAS PARA LA PROTECCIÓN Y CONSERVACIÓN DEL AMBIENTE
- Peligroso para los organismos acuáticos, plantas acuáticas y semiacuáticas.
- No contaminar ríos, estanques o arroyos con los desechos o envases vacíos.
- No contaminar las fuentes de agua con los restos de la aplicación o sobrantes del producto.
- Respetar una banda de no aplicación hacia cuerpos de agua de al menos 5 metros.
- Peligroso para animales domésticos, fauna y flora silvestre. No permitir animales en el área tratada.
- El producto no debe aplicarse en zonas con napa freática superficial o suelo altamente permeable.
- En caso de derrame recoger el producto y depositarlo en el sitio destinado por las autoridades locales para este fin.

MANEJO Y DISPOSICIÓN DE DESECHOS Y ENVASES VACÍOS
- Después de usar el contenido, enjuague tres veces este envase y vierta la solución en la mezcla de aplicación, y luego inutilícelo triturándolo o perforándolo y deposítelo en el lugar destinado por la autoridad local para este fin. No reutilizar los envases ni enterrarlos.
- Devuelva el envase triple lavado al centro de acopio autorizado.
- Realizar obligatoriamente el triple lavado del presente envase.

ECONOMÍA SEGURIDAD TRIPLE LAVADO AMBIENTE

ALMACENAMIENTO, TRANSPORTE Y MANIPULACIÓN
- No almacenar o transportar junto a productos de consumo humano o animal.
- Almacenar el producto en su envase original, etiquetado y bien cerrado.
- Transportar con las precauciones propias de un producto tóxico.
- No comer, beber o fumar durante la manipulación del producto.
- Utilizar en Equipo de Protección Personal (EPP), luego de la manipulación cambiarse, lavar el equipo con agua y jabón, y bañarse completamente.

MECANISMO DE ACCIÓN
BISPIREE 400 es un herbicida postemergente, sistémico y selectivo, que es absorbido tanto por el follaje como por las raíces de las malezas.

MODO DE ACCIÓN
BISPIREE 400 actúa como un inhibidor de la enzima acetolactato sintasa (ALS) en la síntesis de aminoácidos de cadena ramificada como leucina, isoleucina y valina en las malezas susceptibles.

INSTRUCCIONES DE USO Y MANEJO
BISPIREE 400 es un herbicida postemergente, sistémico y selectivo, que es absorbido tanto por el follaje como por las raíces de las malezas. Es recomendado para el control de diversas malezas anuales y perennes en el cultivo de arroz.
BISPIREE 400 actúa como un inhibidor de la enzima acetolactato sintasa (ALS) en la síntesis de aminoácidos de cadena ramificada como leucina, isoleucina y valina en las malezas susceptibles.
BISPIREE 400 se aplica en pulverización empleando equipos de aspersión manuales, a motor o montados sobre el tractor. Para la preparación de la mezcla, llene el cilindro o tanque de aplicación con agua limpia hasta la mitad y luego agregue el producto revolviendo constantemente. Complete luego hasta el volumen deseado.

«CONSULTE CON UN INGENIERO AGRÓNOMO»

Cultivo	Malezas		Dosis (L/ha)	P.C. (días)	L.M.R. (p.p.m.)
	Nombre común	Nombre científico			
Arroz	Cebadilla Moco de pavo Rabo de zorro Pata de gallina	*Echinochloa colona* *Echinochloa crus-galli* *Setaria geniculata* *Eleusine indica*	0,1-0,15	60	0,01

P.C.: período de carencia en días. L.M.R.: límite máximo de residuos en partes por millón (p.p.m.).

FRECUENCIA Y NÚMERO DE APLICACIONES
Realizar como máximo (01) aplicación por campaña, considerando una campaña al año.

PERÍODO DE REINGRESO
No reingresar sin protección a un campo aplicado hasta 12 horas después de la aplicación. Mantener alejado al ganado durante este período.

COMPATIBILIDAD
Es compatible con la mayoría de los plaguicidas comúnmente usados a excepción de los de reacción alcalina. Antes de hacer la mezcla con otros plaguicidas se debe probar la compatibilidad entre los productos mezclándolos en su debida proporción en un envase pequeño.

FITOTOXICIDAD
BISPIREE 400 no ha mostrado síntomas de fitotoxicidad luego de ser aplicado a las dosis recomendadas.

RESPONSABILIDAD CIVIL
El Titular del Registro garantiza que las características físico químicas del producto contenido en este envase corresponden a las anotadas en la etiqueta y que es eficaz para los fines aquí recomendados si se usa y maneja de acuerdo con las condiciones e instrucciones dadas.
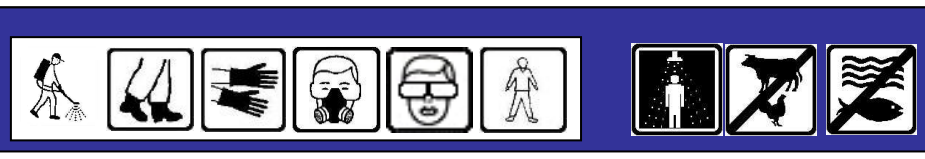
LIGERAMENTE PELIGROSO - CUIDADO