

"LEA ESTA HOJA INFORMATIVA ADJUNTA ANTES DE USAR EL PRODUCTO"  
"MANTÉNGASE BAJO LLAVE FUERA DEL ALCANCE DE LOS NIÑOS"

**PRECAUCIONES Y ADVERTENCIAS DE USO Y APLICACIÓN:**

- Causa irritación moderada a los ojos.
  - Este producto es de cuidado por ingestión, contacto con la piel y por inhalación.
  - Utilice el equipo de protección durante la mezcla y aplicación (guantes de goma, delantal, botas de goma, gafas, careta, gorro, máscara contra el polvo, respirador u otros) y para ingresar al área tratada en las primeras 24 horas.
  - No comer, beber o fumar durante las operaciones de mezcla y aplicación.
  - Después de usar el producto cámbiese, lave la ropa contaminada y báñese con abundante agua y jabón.
  - Ningún envase que haya contenido plaguicidas debe utilizarse para conservar alimentos o agua para consumo.
  - No almacenar en casas de habitación.
  - No almacenar ni transportar conjuntamente con alimentos, medicinas, bebidas ni forrajes.
  - Conservar el producto en el envase original, etiquetado y cerrado.
  - Almacenar en un lugar fresco, seco, con buena ventilación, lejos de la casa-habitación.
  - Realice la aplicación siguiendo la dirección del viento.
- Características del equipo y ropa de protección:** Los operarios deberán llevar equipos y ropa protectora en perfectas condiciones.
- Almacenamiento:** Almacenar el producto en sus envases originales, etiquetado y debidamente cerrados en lugares secos y ventilados, bajo llave, fuera del alcance de los

niños y animales domésticos. No reenvasar o depositar el contenido en otros envases.

**INSTRUCCIONES DE PRIMEROS AUXILIOS:**

- En caso de intoxicación llame al médico inmediatamente, o lleve el paciente al médico y muéstrele la etiqueta y esta Hoja Informativa.
- No dar de beber nada ni induzca el vómito a un paciente que se encuentre inconsciente.

**SÍNTOMAS de INTOXICACIÓN:**

- En caso de intoxicación llame al médico inmediatamente, o lleve el paciente al médico y muéstrele la etiqueta.
  - No presenta síntomas específicos por intoxicación.
  - En caso de contacto con los ojos lavarlos con abundante agua fresca por lo menos durante 15 minutos, cuidando que los párpados estén levantados.
  - En caso de contacto con la piel, retirar la ropa y zapatos contaminados, y lavar la piel con abundante agua y jabón.
  - En caso de ingestión no inducir al vómito. Si el paciente está inconsciente no dar nada por vía oral.
  - En caso de inhalación retirar a la persona del área contaminada y trasladarla a un lugar con aire fresco. Brindar respiración artificial si fuera necesario.
  - Nota al médico: El tratamiento es sintomático y de soporte. No existe ANTÍDOTO específico.
  - Teléfonos de emergencia: SAMU:106; AGRO KLINGE S.A.: (01) 641-0000.
- CONDICIONES DE MANEJO Y DE DESECHOS Y ENVASES VACÍOS:**
- Ningún envase que haya contenido plaguicidas debe reutilizarse. Después de usar el contenido, enjuague tres veces este envase y vierta la solución en la mezcla de aplicación y luego inutilícelo triturándolo o perforándolo. Entregue o deposite el envase en el lugar de destino dispuesto por la autoridad competente, para su gestión.
  - Devuelva el envase triple lavado al centro de

acopio autorizado.  
- Realizar obligatoriamente el triple lavado del presente envase.



**MEDIDAS PARA LA PROTECCIÓN DEL AMBIENTE:**

- Los envases una vez usados, se deben acumular en sitios especiales para ello, no botar en cualquier sitio, mucho menos en los ríos.
- Ningún envase que haya contenido plaguicidas debe utilizarse para conservar alimentos o agua para consumo.
- Peligroso para organismos acuáticos. No contaminar ríos, estanques o arroyos con los desechos o envases vacíos.
- No contaminar las fuentes de agua con los restos de la aplicación o sobrantes del producto.
- Respetar una banda de no aplicación hacia cuerpos de agua de al menos 5 metros.
- Peligroso para animales domésticos, fauna y flora silvestre. No permitir animales en el área tratada.
- El aplicador debe emplear todas las medidas necesarias para controlar la deriva.
- En caso de derrame recoger el producto y depositarlo en el sitio destinado por las autoridades locales para este fin.

**CAPITHAN®**

PLAGUICIDA QUÍMICO DE USO AGRÍCOLA ACARICIDA AGRÍCOLA- ACIDO TETRÓNICO SUSPENSION CONCENTRADA (SC) Registro PQUA N°1597-SENASA

Nombre común del ingrediente activo (ISO): Spirodiclofen..... 240 g/L

Nombre químico (IUPAC):

3-(2,4-dichlorophenyl)-2-oxo-1-oxaspiro[4.5]dec-3-en-4-yl 2,2-dimethylbutyrate

Fórmula estructural:

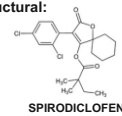

SPIRODICLOFEN

Fórmula empírica: C<sub>22</sub>H<sub>26</sub>Cl<sub>2</sub>O<sub>4</sub>

Peso Molecular: 411.32 g/mol

Aspecto: Suspensión líquida

Color: Blanco

Olor: Característico débil

pH: 4,0 -6,0

Densidad: 1040 - 1080 g/L

Inflamabilidad: No inflamable

Corrosividad: No corrosivo

Explosividad: No explosivo

Contenido de otros componentes: Aditivos

Presentaciones: Frascos x 250 ml, 500 ml, 1 L

Titular del Registro, Importador y Distribuidor:



AGRO KLINGE S.A.

Av. El Derby 254. Int 306. Santiago de Surco.

Lima - Perú

Tel.f.: (01) 641-0000

RUC N° 20508704217

Formulado por:

Shanghai E-Tong Chemical Co.,Ltd.

N° 23, Lane 5398, Shenzhou Road,

Songjiang District, Shanghai, China

Tel.f. +86-21-51698968

**LIGERAMENTE PELIGROSO CUIDADO**

"CONSULTE CON UN INGENIERO AGRÓNOMO"

**USO ESPECÍFICO Y DOSIS:**

CULTIVO	PLAGA		DOSIS		P.C. (días)	L.M.R (ppm)
	NOMBRE COMÚN	NOMBRE CIENTÍFICO	ml/cil. 200 L	L/ha		
MANDARINO	"Acaro del tostado"	<i>Phyllocoptruta oleivora</i>	80 - 100	0.4-0.5	7	0.4
PALTO	"Arañita roja"	<i>Olygonichus punicae</i>	60 - 100	0.3-0.5	7	1
VID	"Arañita roja"	<i>Tetranychus urticae</i>	100	-	28	0.2

P.C. = Periodo de carencia L.M.R.= Límite máximo de residuos

**FRECUENCIA Y ÉPOCA DE APLICACIÓN:** Se recomienda aplicar CAPITHAN (i.a. Spirodiclofen) desde la aparición de los primeros brotes hasta la pre-floración. Máximo dos (02) aplicaciones por campaña, considerando una frecuencia entre aplicaciones de 10 a 14 días para los de mandarina y palto, y mínimo 20 días para el cultivo de vid.

El volumen de agua recomendado es 1000 L/ha para mandarina y palto. 1000 - 2000 L/ha para vid. Puede variar de acuerdo al a etapa fonológica del cultivo. Ajustar el pH a 5.

**MECANISMO Y MODO DE ACCIÓN:** CAPITHAN es un insecticida acaricida selectivo, que actúa por contacto, con largo efecto residual. Controla todos los estadios de desarrollo de los ácaros, principalmente los juveniles. La mortalidad de los ácaros se observa a partir de los 2 o 3 días de aplicación. También, inhibe la postura de los huevos en hembras adultas. Por su mínimo impacto sobre insectos benéficos y ácaros predadores, puede ser utilizado en Programas de Manejo Integrado de Plagas.

**COMPATIBILIDAD:** Incompatible con productos de reacción alcalina o fuertemente oxidantes.

**FITOTOXICIDAD:** No es fitotóxico en los cultivos y dosis recomendados.

**EFFECTOS SOBRE OTROS CULTIVOS:** Ninguno.

**EFFECTOS SOBRE CULTIVOS SUCESIVOS:** Ninguno.

**VARIETADES SUSCEPTIBLES:** No se ha observado

**NÚMERO MÁXIMO DE APLICACIONES SUCESIVAS/COSECHA/CAMPAÑA/AÑO:** 2

**MÉTODOS DE APLICACIÓN:** Se emplea en pulverizaciones en mezcla con agua. Realizar las aplicaciones con cualquier equipo de aspersión terrestre, utilizando el volumen de agua suficiente para cubrir uniformemente el follaje.

**EQUIPO DE APLICACIÓN Y SU CALIBRACIÓN:** Los equipos de aplicación deben estar en perfectas condiciones. Asegurarse que el equipo de aplicación no gotee o tenga escape del preparado. Revise los filtros, boquillas, mangueras, empaques, ajustes de las mangueras, palanca y émbolo para que funcionen con precisión antes de comenzar los trabajos. Las aplicaciones pueden hacerse con cualquier equipo de aspersión terrestre o aérea en forma uniforme, procurando cubrir todo el follaje.

**PERIODO DE REINGRESO:** No ingresar al área tratada antes de las 24 horas de la aplicación.

**INTERVALO ANTERIOR DE LA COSECHA:** 7 días, para mandarina y Palto. 20 días para Vid.

"Peligroso para organismos acuáticos, no contaminar ríos, estanques o arroyos con los desechos o envases vacíos"

"No contaminar las fuentes de agua con los restos de la aplicación o sobrantes del producto"

"Respetar una banda de no aplicación hacia cuerpos de agua de al menos 5 metros"

**Responsabilidad Civil:** "El titular de registro garantiza que las características físico químicas del producto contenido en este envase, corresponden a las anotadas en la etiqueta y que es eficaz para lo fines aquí recomendados, si se usa y maneja de acuerdo a las condiciones e instrucciones dadas. Si requiere mayor información comuníquese con el titular de registro o con el distribuidor del producto".

Alto: 14 cm  
Ancho: 18,3 cm

