"LEA CUIDADOSAMENTE ESTA HOJA INFORMATIVA
ANTES DE USAR EL PRODUCTO"
"MANTENGASE BAJO LLAVE, FUERA DEL ALCANCE DE LOS NIÑOS"

"LEA CUIDADOSAMENTE ESTA HOJA INFORMATIVA
ANTES DE USAR EL PRODUCTO"
"MANTENGASE BAJO LLAVE, FUERA DEL ALCANCE DE LOS NIÑOS"

BINNAZ® 325 SC

PLAGUICIDA QUÍMICO DE USO AGRÍCOLA

FUNGICIDA AGRÍCOLA

SUSPENSIÓN CONCENTRADA - SC

Composición:
Azoxystrobin.....200 g/L
Difenoconazole.....125 g/L
Aditivos.....c.s.p. 1L

PQUA N° 1389 - SENASA

Nombre químico:
Difenoconazole
1-[[2-[2-chloro-4-(4-chlorophenoxy)phenyl]-4-methyl-1,3-dioxolan-2-yl]methyl]-1,2,4-triazole
Azoxystrobin
Methyl (E)-2-{2[6-(2-cyanophenoxy) pyrimidin-4-yloxy] phenyl}-3-methoxyacrylate

Fórmula estructural:
Difenoconazole

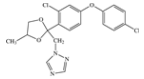

Azoxystrobin

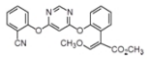

	Fórmula empírica	Peso molecular
Difenoconazole	$C_{19}H_{17}Cl_2N_3O_3$	406.3
Azoxystrobin	$C_{22}H_{17}N_3O_5$	403.4

Propiedades físico-químicas
Estado físico: Líquido.
Color: Blanco a amarillo claro
Olor: Ligero olor
Densidad relativa: 1.10g/ml
pH: 5.0-8.0

Titular del Registro:
ARYSTA LIFESCIENCE PERÚ S.A.C.
Jr. Caracas N° 2226 Urb. Oyague
Jesús María - Lima - Perú

Arysta LifeScience
Innovation. Agility. Results.

Formulado por:
Kinyield Industry Co. Limited
Unit 905, Workingberg Commercial
Building 41-47, Marble Road
Hong Kong, China

Importado y distribuido por:
AGRITOP S.A.C.
Av. Los Gorriones 130 Urb. La
Campiña - Chorrillos - Lima, Perú
Telf.: 719-1717 / 719-1718

PRECAUCIONES Y ADVERTENCIAS DE USO Y APLICACIÓN

- Este producto es tóxico si se ingiere.
- Evitar el contacto con la piel y los ojos.
- No comer, beber, o fumar durante las operaciones de mezcla y aplicación.
- Conservar el producto dentro del envase original, etiquetado y cerrado.
- Utilice ropa protectora durante el manipuleo y aplicación y para ingresar al área tratada en las primeras 24 horas después de la aplicación.
- Almacenar el producto bajo techo, en ambientes frescos, secos y ventilados.
- Ningún envase que haya contenido plaguicidas debe utilizarse para el almacenaje de alimentos o agua para el consumo.
- Después de usar el producto, cámbiese, lave la ropa contaminada y báñese con abundante agua y jabón.
- Realice la aplicación siguiendo la dirección del viento.
- No almacenar ni transportar junto con animales, bebidas, medicinas y/o forrajes.

PRIMEROS AUXILIOS

Grupo químico: Estrobilurinas + Triazoles

- En caso de contacto con los ojos: manténgalos abiertos y lávelos suave y lentamente con abundante agua durante 15-20 minutos. Si tiene lentes de contacto, remuévalo después de los 5 minutos. Luego, continúe lavando los ojos. Consulte con un médico.
- En caso de contacto con la piel: retire la ropa. Lávese inmediatamente la parte afectada con abundante agua durante 15-20 minutos. Consulte con un médico.
- En caso de inhalación: lleve al paciente a un lugar airado. Lejos de sitios de contaminación. Si la persona no está respirando llame a una ambulancia, luego suministre respiración artificial preferiblemente boca a boca. Consulte a un médico.
- En caso de ingestión: inmediatamente llame a un médico o comuníquese con los teléfonos de emergencia para recibir asistencia. Suministre al paciente un vaso de agua si puede beberlo. No induzca al vómito a menos que sea indicado por un médico o por centro de atención toxicológica.
- Nunca administre nada por la boca a una persona inconsciente.
- No tiene antídoto específico, su tratamiento es asintomático.

TELÉFONOS DE EMERGENCIA
CICOTOX: 0800-1-3040, 328-7700
ESSALUD: 411-8000 Anexo 4
Infosalud: 0800-10-828

MANEJO Y DISPOSICIÓN DE DESECHOS Y ENVASES VACÍOS

- Después de usar el contenido enjuagar el envase 3 veces y vierta la solución en la mezcla de aplicación. Luego inutilícelo triturándolo o perforándolo y depósitelo en sitios destinados por las autoridades.
- Realizar obligatoriamente el triple lavado del presente envase.
- Devuelva el envase triple lavado al centro de acopio autorizado.

MEDIDAS PARA LA PROTECCIÓN Y CONSERVACIÓN DEL AMBIENTE

- Peligroso para organismos acuáticos, plantas acuáticas y semiacuáticas.
- No contaminar ríos, estanques o arroyos con los desechos y envases vacíos.
- No contaminar las fuentes de agua con los restos de la aplicación o sobrantes del producto.
- Respetar una banda de no aplicación hacia cuerpos de agua de al menos 10 metros.
- Peligroso para los animales domésticos, fauna y flora silvestre. No permitir animales en el área tratada.
- El producto no debe aplicarse en zonas con napa freática superficiales o en suelo altamente permeables.
- En caso de derrame el producto debe ser recopilado inmediatamente y dispuesto en un lugar seguro a fin de evitar su lixiviación hacia aguas subterráneas.

- **Capacidad y clase de los envases en que se comercializa el producto:** Frasco de 0.25 L y 1 L, Cilindro de 200L

NO CORROSIVO **NO INFLAMABLE** **NO EXPLOSIVO**

LIGERAMENTE PELIGROSO
CUIDADO

INSTRUCCIONES DE USO Y MANEJO

BINNAZ® 325 SC es un fungicida, sistémico, de amplio espectro usado en los cultivos que se detallan en el cuadro a continuación.

Preparación: Vierta la cantidad de **BINNAZ® 325 SC** en un tanque de mezcla que contenga hasta la mitad de agua y agite la mezcla hasta que sea homogénea. Luego agregar más agua hasta completar el volumen de aplicación, según dosis recomendada. Volver agitar y aplicar.

CONSULTE CON UN INGENIERO AGRÓNOMO

CULTIVOS	PLAGA		DOSIS		P.C. (días)	L.M.R. (ppm)
	Nombre común	Nombre científico	L/200 L	L/Ha		
Papa	Tizón temprano	*Alternaria solani*	0.2	0.4	7	1.0* 4.0**
Cebolla	Mancha del peral	*Stemphylium vesicarium*	0.1	0.3	3	1.0* 0.1**
Arroz	Pyricularia	*Pyricularia oryzae*	-	0.5	30	5.0* 3.0**
Vid	Oidiosis	*Erysiphe necator*	-	0.5	21	2.0* 3.0**
	Podredumbre gris	*Botrytis cinerea*	-	0.3-0.4[A]		
Pimiento	Oidium	*Leveillula taurica*	0.15-0.20	0.3-0.4	7	3.0* 0.8**
Arándano	Cabeza de clavo	*Alternaria tenuissima*	-	0.5	1	5.0* 4.0**
	Podredumbre gris	*Botrytis cinerea*	0.2	-		
Alcachofa	Oidium	*Leveillula taurica*	-	0.5	7	5.0* 1.0**

P.C.: Periodo de Carencia **L.M.R.:** Límite máximo de Residuos [A] En 1000L/ha *Azoxystrobin **Difenoconazole

FRECUENCIA Y ÉPOCA DE APLICACIÓN

Aplicar **BINNAZ® 325 SC** previa evaluación y cuando se observen los primeros síntomas de la enfermedad. El número máximo de aplicaciones por campaña/año es 2. Vid, alcachofa, pimiento y arándano: Realizar como máximo una (01) aplicación por campaña.

PERIODO DE REINGRESO

No reingresar al campo antes de las 24 horas después de la aplicación.

COMPATIBILIDAD:

BINNAZ® 325 SC es compatible con la mayoría de plaguicidas de uso común. Excepto con bases fuertes y ácidas.

FITOTOXICIDAD

No es fitotóxico en los cultivos si se emplea las dosis indicadas.

RESPONSABILIDAD CIVIL

El Titular del Registro garantiza que las características físico químicas del producto contenido en este envase, corresponden a las anotadas en la etiqueta y que es eficaz, para los fines aquí recomendados, si se usa y maneja de acuerdo con las indicaciones e instrucciones dadas.

ET PQUA N°1389-SENASAV012-HI