Hoja informativa (10.4 x 14.9 cm) **(10.4 x 14.9 cm)**

INSTRUCCIONES DE USO Y MANEJO:

PORTER, es un fungicida sistémico con acción preventiva y curativa. Es rápidamente absorbido por las hojas de las plantas, con una fuerte translocación acropétala translaminar. Actúa interfiriendo en el metabolismo de los hongos, inhibiendo la biosíntesis del ergosterol.

- Para su aplicación, mezclar la dosis recomendada en un poco de agua hasta obtener una mezcla uniforme. Luego vaciar el contenido en un cilindro o tanque de aplicación y completar con agua hasta la capacidad total.
- Aplicar con mochila mecánica o a motor.
- La aplicación se realiza en forma dirigida sólo a los brotes y hojas tiernas.
- Las aplicaciones se realizan sólo durante las primeras horas de la mañana.

"CONSULTE CON UN INGENIERO AGRÓNOMO"

CULTIVO	ENFERMEDAD		DOSIS		P.C. (días)	LMR (ppm)
	Nombre Común	Nombre Científico	L/ha	L/200L		
ESPÁRRAGO	Mancha púrpura	*Stemphylium vesicarium*	0.5	-	7	0.05
VID	Oidium	*Erysiphe necator*	-	0.2	21	3
AJO	Roya de la cebolla y ajo	*Puccinia alli*	-	0.2	7	0.02
ARROZ	Tizón del arroz	*Pyricularia oryzae*	0.3 - 0.4	-	45	8

LMR: Límite Máximo de Residuos. **P.C.:** Periodo de Carencia

FRECUENCIA Y ÉPOCA DE APLICACIÓN:

Para el cultivo de espárrago y vid: Realizar como máximo 01 aplicación/campaña. Aplicar en forma preventiva antes de que la enfermedad se presente o cuando se observen las condiciones favorables para el desarrollo de la enfermedad.

Cultivo de arroz: Se recomienda 1 aplicación por campaña, considerando 2 campañas por año. En la etapa fenológica de desarrollo de hojas, cuando se observen los primeros síntomas y el nivel de la plaga sea leve. Gasto promedio de agua es 250 litros/ha.

PERIODO DE REINGRESO:

No ingrese a las áreas tratadas hasta 24 horas después de la aplicación.

COMPATIBILIDAD:

Es compatible con insecticidas y acaricidas usados comúnmente.
En caso de duda se recomienda efectuar previamente una prueba de compatibilidad física a la dosis recomendada.

FITOTOXICIDAD:

La aplicación de dosis superiores a las señaladas en el cuadro de usos, podrían ocasionar fitotoxicidad en el cultivo. Aplicar sólo las dosis señaladas en el cuadro de usos.

RESPONSABILIDAD CIVIL: El titular de registro garantiza que las características físico químicas del producto contenido en este envase, corresponden a las anotadas en la etiqueta y que es eficaz para lo fines aquí recomendados, si se usa y maneja de acuerdo a las condiciones e instrucciones dadas. Si requiere mayor información comuníquese con el titular de registro o con el distribuidor del producto.

PORTER® 250 EC

PLAGUICIDA QUÍMICO DE USO AGRÍCOLA

FUNGICIDA AGRÍCOLA

CONCENTRADO EMULSIONABLE (EC)

Composición:

Difenoconazole..... 250 g/L
Aditivos ..... c.s.p 1L

PQUA N° 1006 - SENASA

Grupo Químico: Triazoles
Nombre Químico: (IUPAC) *cis, trans* -3-chloro-4-[4-methyl-2-(1*H*-1,2,4-triazol-1-ylmethyl)-1,3-dioxolan-2-yl]phenyl 4-chlorophenyl ether

Fórmula estructural:

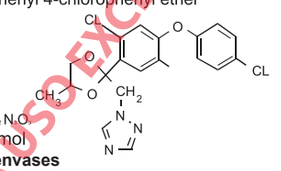

Fórmula empírica: $C_{19}H_{17}Cl_2N_3O_3$
Peso molecular: 406.3 g/mol
Capacidad y clase de los envases
Botella : 1L, 250mL
Tambor : 200L

Titular de Registro, Importador y Distribuidor:
AGREVO PERUANA S.A.C.
Jr. San Sebastián 298,
Urb. El Sol de la Molina II Etapa,
La Molina, Lima - Perú
Teléfono: (01) 6328482

Formulador:
FLAGCHEM INTERNATIONAL CO., Ltd.
29 F, Soho Mansion, N°8 South Zhongshan Road,
Nanjing. **CHINA**

NO CORROSIVO **NO INFLAMABLE** **NO EXPLOSIVO**

LIGERAMENTE PELIGROSO
CUIDADO

ETIQUETA PARA USO EXCLUSIVO DEL SENASA

(10.4 x 14.9 cm) **(10.4 x 14.9 cm)**

"LEA ESTA HOJA INFORMATIVA ANTES DE USAR EL PRODUCTO"
"MANTENGASE BAJO LLAVE, FUERA DEL ALCANCE DE LOS NIÑOS

PRECAUCIONES Y ADVERTENCIAS DE USO Y APLICACIÓN

- Este producto es tóxico si se ingiere
- Evite el contacto con la piel y ropa
- No coma, no beba ni fume durante las operaciones de mezcla y aplicación.
- Utilice ropa protectora y guantes durante el manipuleo y aplicación y para ingresar al área tratada en las primeras 24 horas.
- Realice la aplicación siguiendo la dirección del viento.
- Después de usar el producto cámbiese, lave la ropa contaminada y báñese con abundante agua y jabón.
- No almacene ni transporte conjuntamente con alimentos, medicinas, bebidas ni forrajes.
- Conserve el producto en su envase original, etiquetado y cerrado.

INSTRUCCIONES DE PRIMEROS AUXILIOS

- En caso de intoxicación llame al médico inmediatamente y muéstrele la etiqueta.
- En caso de ingestión accidental induzca al vómito, siempre y cuando la persona se encuentre consciente.
- En caso de contacto con los ojos lavarlos con abundante agua limpia y si el contacto fuese con la piel, lavarse con abundante agua y jabón.
- No dar de beber nada a un paciente que se encuentra inconsciente.

Nota al médico:

- No hay un antídoto específico.
- En caso de ingestión efectuar lavado gástrico.
- El tratamiento será sintomático y de sostén.

TELÉFONOS DE EMERGENCIA TOXICOLÓGICA:
AGREVO PERUANA S.A.C.: 989-004643
SAMU: 106

CONDICIONES DE MANEJO Y DE DISPOSICIÓN DE DESECHOS Y ENVASES VACÍOS:

- Ningún envase que haya contenido plaguicidas debe reutilizarse. Después de usar el contenido, enjuague tres veces este envase y vierta la solución en la mezcla de aplicación y luego inutilícelo triturándolo o perforándolo. Entregue o deposite el envase en el lugar de destino dispuesto por la autoridad competente, para su gestión.
- Devuelva el envase triple lavado al centro de acopio autorizado.
- Realizar obligatoriamente el triple lavado del presente envase.

MEDIDAS PARA LA PROTECCIÓN DEL AMBIENTE:

- Peligroso para los organismos acuáticos.
- No contaminar ríos, estanques o arroyos con los desechos o envases vacíos.
- No contaminar las fuentes de agua con los restos de la aplicación o sobrantes del producto.
- Respetar una banda de no aplicación hacia cuerpos de agua de al menos 5 metros.
- Peligroso para los animales domésticas, fauna y flora silvestre. No permitir animales en el área tratada.
- El aplicador debe emplear todas las medidas necesarias para controlar la deriva.
- En caso de derrame recoger el producto y depositarlo en un sitio destinado por las autoridades locales para este fin.

ETIQUETA PARA USO EXCLUSIVO DEL SENASA