MODERADAMENTE PELIGROSO
DAÑINO

Formulado por:
SERFI S.A.
Av. Oscar R. Benavides (ex Diagonal)
Nº 380 Of. 701, Miraflores
Teléfono: 51 (1) 446-2896
Lima - PERÚ

Distribuido por:
Herrera &
Mendoza S.a.
El Palmar 153 - Lima 12
Teléfono: 51 (1) 479-0286
Fax:51 (1) 479-0418

Capacidad y clase de los envases: 500 g, 200 g (bolsa) 200 g, 1 kg (caja)

Grupo químico: Chlorothalonil: Chloronitrile, Cyroxanil: Cyanoacetamide oxime

Formula Empírica:
- Chlorothalonil: $C_8Cl_4N_2$
- Cymoxanil: $C_7H_{10}N_4O_3$

Peso Molecular:
- Chlorothalonil: 265,91 g/mol
- Cymoxanil : 198,2 g/mol

Formula Estructural:
- Chlorothalonil:

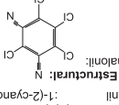

- Cymoxanil:

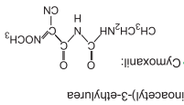

Nombre IUPAC:
- Chlorothalonil : 2,4,5,6-tetrachloro-1,3-benzenedicarbonitrile
- Cymoxanil :1-(2-cyano-2-methoxyiminoacetyl)-3-ethylurea

Titular del Registro:
SERFI S.A.

POUA Nº 1283 - SENASA

Nombre Comun:
- Chlorothalonil ..... 720 g/kg
- Cymoxanil ..... 80 g/kg
- Aditivos..... csp 1 kg

POLVO MOJABLE - WP

FUNGICIDA AGRÍCOLA

PLAGUICIDA QUÍMICO DE USO AGRÍCOLA

Aripari®

LEA ESTA HOJA INFORMATIVA ANTES DE USAR EL PRODUCTO
"MANTENGASE BAJO LLAVE FUERA DEL ALCANCE DE LOS NIÑOS"

PRECAUCIONES Y ADVERTENCIAS DE USO Y APLICACIÓN
- Tóxico por inhalación. Evite respirar la aspersión.
- Evite el contacto. Posible cancerígeno.
- No comer, beber o fumar durante las operaciones de mezcla y aplicación.
- Conservar el producto en el envase original, etiquetado y cerrado.
- Guardar bajo llave en un lugar fresco, seco y con buena ventilación, lejos de la casa-habitación.
- Este producto es tóxico si se ingiere.
- Después de usar el producto, cámbiese, lave la ropa contaminada y báñese con abundante agua y jabón.
- Utilice ropa protectora durante el manipuleo y aplicación y para reingresar al área tratada en las primeras 24 horas.
- Causa irritación moderada a los ojos.
- Realizar la operación de aplicación siguiendo la dirección del viento.

PRIMEROS AUXILIOS
- **Grupo Químico:** Chloronitrile + Cyanoacetamide oxime
- En caso de inhalación retirar a la persona afectada al aire fresco. Brindar respiración artificial si fuera necesario.
- En caso de ingestión, no provocar el vómito, si la persona está inconsciente no dar nada por vía oral.
- En caso de contacto con los ojos, enjuagar los ojos con abundante agua limpia durante 15 minutos. Si la irritación persiste acuda al médico.
- En caso de contacto con la piel, quitar la ropa y zapatos contaminados. Lavar inmediatamente la piel con abundante agua y jabón.

Nota al Médico
- En caso de intoxicación, llame al médico inmediatamente o lleve el paciente al médico y muéstrele la etiqueta.
- No tiene antídoto específico, todo tratamiento es sintomático.
- En caso de **EMERGENCIAS** llame a los siguientes teléfonos:

CETOX: Tel. 273-2318; Cel. 999 072 933
ESSALUD: 411-8000 (opción 4)

MANEJO Y DISPOSICIÓN DE DESECHOS Y ENVASES VACÍOS
Después de usar el contenido, destruya el envase y depósitelo en los sitios destinados por las autoridades locales para este fin.

INSTRUCCIONES DE USO Y MANEJO
ARIPARI, es un fungicida preventivo y curativo usado en pulverizaciones foliares para el control de los hongos que atacan a los cultivos indicados en el cuadro de usos y dosis.

Preparación y aplicación
ARIPARI, se prepara diluyendo la dosis indicada en un recipiente previo con agua, luego esta solución se lleva al cilindro o mochila según el caso y se completa con agua hasta alcanzar el volumen requerido, se agita y se procede a aplicar con mochila manual o a motor.

"CONSULTE CON UN INGENIERO AGRÓNOMO"

Cultivo	Plaga	Agente Causal	Dosis		PC (días)	LMR (ppm)
			kg/200 L	kg/ha		
Ajo	Mildiú	*Peronospora destructor*	0,5	1,0	7	0,5[1] 0,05[2]
Cebolla	Mildiú	*Peronospora destructor*	0,5	1,0	7	0,5[1] 0,05[2]
Papa	Hielo o rancha	*Phytophthora infestans*	0,5	1,0	7	0,02[1] 0,05[2]

PC: Periodo de Carencia **LMR: Límite Máximo de Residuos**
[1]**Chlorothalonil** [2]**Cymoxanil**

MEDIDAS PARA LA PROTECCIÓN Y CONSERVACION DEL AMBIENTE
- Peligroso para artrópodos benéficos.
- Peligroso para organismos acuáticos, plantas acuáticas y semi-acuáticas.
- No contamine ríos, estanques o arroyos con los desechos y envases vacíos.
- Respetar una banda de no aplicación hacia cuerpos de agua, de al menos 5 metros.
- No aplicar en zonas con napa freática superficiales o en suelos altamente permeables.
- Peligroso para animales domésticos, fauna y flora silvestre. No permitir animales en el área tratada.
- El aplicador debe emplear todas las medidas necesarias para evitar la deriva.
- En caso de derrame, recoger el producto inmediatamente y depositarlo en sitios destinados por las autoridades locales para este fin.

FRECUENCIA Y MOMENTO DE APLICACIÓN:
- Aplicar cuando se observen los primeros síntomas de la enfermedad o cuando las condiciones medio ambientales favorezcan el desarrollo de la enfermedad (alta humedad relativa).
- Realizar máximo una aplicación por campaña/año.

PERIODO DE REINGRESO: 48 horas

COMPATIBILIDAD: ARIPARI es compatible con la mayoría de agroquímicos de uso convencional, excepto con aquellos de naturaleza muy ácida.

FITOTOXICIDAD: No se han observado síntomas de fitotoxicidad.

RESPONSABILIDAD CIVIL
El titular del registro garantiza que las características fisicoquímicas del producto contenido en este envase, corresponden a las anotadas en la etiqueta y que es eficaz para los fines aquí recomendados, si se usa y maneja de acuerdo con las condiciones e instrucciones dadas.

05.06.2017