CONSULTE CON UN INGENIERO AGRÓNOMO

CULTIVOS	PLAGAS		DOSIS		PC (días)	LMR (ppm)
	Nombre Común	Nombre Científico	L/ha	L/ cil 200 L		
Café	Broca del café	*Hypothenemus hampei*	----	0.20	7	0.005
Capsicum annuum	Mosquilla o caracha	*Prodiplosis longifila*	0.5	0.25	21	0.005
Espárrago	Mosquilla o caracha	*Prodiplosis longifila*	----	0.25	21	0.005

PC: Periodo de Carencia / LMR: Límite Máximo de Residuos

FRECUENCIA Y ÉPOCA DE APLICACIÓN

Realizar un máximo de 2 aplicaciones por campaña.
Intervalo entre aplicaciones: 14 días.

PERIODO DE REINGRESO

Ingresar a las áreas tratadas 24 horas después de la aplicación.

COMPATIBILIDAD

PREDATOR®200 SC es compatible con la mayoría de los plaguicidas de uso común, excepto con los de reacción alcalina. Se recomienda hacer una prueba de compatibilidad antes de realizar la mezcla.

FITOTOXICIDAD

No presenta fitotoxicidad en los cultivos recomendados y a las dosis indicadas en la etiqueta.

RESPONSABILIDAD CIVIL

El titular de registro garantiza que las características fisicoquímicas del producto contenido en este envase corresponden a las anotadas en la etiqueta y que es eficaz para los fines aquí recomendados, si se usa y maneja de acuerdo con las condiciones e instrucciones dadas.

PREDATOR® 200 SC

PLAGUICIDA QUÍMICO DE USO AGRÍCOLA

INSECTICIDA AGRÍCOLA

SUSPENSIÓN CONCENTRADA - SC

Composición:

Fipronil ..... 200 g/L
Aditivos ..... c.s.p. 1 L

Reg. PQUA N° 511-SENASA

Titular de Registro:

Serfi

Formulado por:
SHARDA CROPCHEM LIMITED
Domnic holm, 29th Road, Bandra (West)
Mumbai 400050, India.

Importado y Distribuido por:
SERFI S.A.
Av. República de Panamá 2577.
La Victoria. Lima-Perú
Telf.: 710-4000

PROPIEDADES FISICOQUÍMICAS

Nombre químico (IUPAC): (±)-5-amino-1-(2,6-dichloro-α,α,α-trifluoro-p-tolyl)-4- trifluoromethylsulfinylpyrazole-3-carbonitrile
Grupo químico: Fenilpyrazole
Fórmula empírica: $C_{12}H_4Cl_2F_6N_4OS$
Peso molecular: 437.15 g/mol

Fórmula estructural:

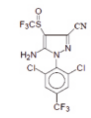

Apariencia: líquido blanco
pH: 5 - 8
Densidad: 1.19 g/ml a 20°C
Estabilidad de almacenamiento: 2 años
Presentaciones: 1 L, 0.5 L y 0.25 L
Tipo de envase: COEX

NO CORROSIVO NO INFLAMABLE NO EXPLOSIVO

MODERADAMENTE PELIGROSO DAÑINO

PREDATOR® 200 SC

LEA CUIDADOSAMENTE ESTA HOJA INFORMATIVA ANTES DE USAR EL PRODUCTO

"MANTÉNGASE BAJO LLAVE FUERA DEL ALCANCE DE LOS NIÑOS"

PRECAUCIONES Y ADVERTENCIAS DE USO Y APLICACIÓN

- Este producto causa irritación a los ojos, evite el contacto.
- Este producto es peligroso si es inhalado. Evite respirar la aspersión.
- No comer, beber o fumar durante las operaciones de mezcla y aplicación.
- Utilice ropa protectora durante el manipuleo y aplicación, y para ingresar al área tratada en las primeras 24 horas.
- Conservar el producto en el envase original, etiquetado y cerrado.
- No almacenar ni transportar junto a alimentos, medicinas, bebidas ni forrajes.
- Después de usar el producto, cámbiese, báñese con abundante agua y jabón, y lave la ropa contaminada.
- No reenvasar o depositar el contenido en otros envases.
- Realice la aplicación siguiendo la dirección del viento.
- Manipular los envases con cuidado para evitar roturas y derrames.
- No usar el envase vacío para conservar alimentos o agua potable.
- Revisar bien los equipos de aspersión antes de la aplicación para evitar fugas o goteo que puedan producir intoxicación en el aplicador.

PRIMEROS AUXILIOS
Grupo Químico: Fenilpirazol

- En caso de ingestión, llame al médico inmediatamente o lleve al paciente al médico y muéstrele la etiqueta. No administre nada a un paciente inconsciente.
- En caso de contacto con los ojos, mantener los parpados bien abiertos y lavar los ojos con abundante agua limpia durante 15 minutos. Consultar a un médico si persisten las molestias oculares.
- En caso de contacto con la piel ó ropa, retirar la ropa contaminada y lavar las partes del cuerpo afectadas con abundante agua y jabón.
- En caso de inhalación, proporcionar aire fresco y trasladar al paciente para atención médica. No se debe dar aceite de ricino, leche, ni aceites comestibles porque aceleran la absorción del producto.

Nota al Médico: No se conoce antídoto específico.
Tratar sintomáticamente.

Teléfono de emergencia
EsSalud: 411-8000 (opción 4)

MANEJO Y DISPOSICIÓN DE DESECHOS Y ENVASES VACÍOS

- Después de usar el contenido, enjuague 3 veces el envase y vierta la solución en la mezcla de aplicación y luego inutilícelo triturándolo o perforándolo.
- Realizar obligatoriamente el triple lavado del presente envase.
- Devuelva el envase triple lavado al centro de acopio autorizado.

MEDIDAS PARA LA PROTECCIÓN Y CONSERVACIÓN DEL AMBIENTE

- Altamente peligroso para las abejas y artrópodos benéficos.
- No aplicar este producto en época de floración del cultivo.
- No aplicar en presencia de polinizadores.
- No aplicar si se verifica la presencia de abejas en el cultivo a tratar.
- Aplicar temprano en las mañanas o muy en las tardes. Evitar la deriva por el tiempo.
- Peligroso para organismos acuáticos.
- No contaminar ríos ni fuentes de agua.
- Respetar una banda de no aplicación hacia cuerpos de agua de al menos 10 metros.
- Peligroso para los animales domésticos. No permitir animales en el área tratada.
- El producto no debe aplicarse en zonas con napas freáticas superficiales o en suelos altamente permeables.
- En caso de derrame, recoger el producto y depositarlo en los sitios destinados por las autoridades locales para este fin.

INSTRUCCIONES DE USO Y MANEJO

PREDATOR®200 SC es un insecticida que pertenece al grupo de los fenilpirazoles. Actúa por contacto e ingestión afectando principalmente al sistema nervioso central de los insectos. Tiene mayor afinidad por los receptores de los insectos complejos, lo cual mejora la selectividad.
Se prepara diluyendo la dosis indicada en un recipiente previo con agua, luego esta solución se lleva al cilindro o mochila, según sea el caso, y se completa con agua hasta alcanzar el volumen requerido, se agita y se procede a la aplicación.

Puede ser aplicado con cualquier equipo convencional terrestre.