iskay® 70 WG

PLAGUICIDA QUÍMICO DE USO AGRÍCOLA

INSECTICIDA AGRÍCOLA

Concentrado Emulsionable - EC

COMPOSICIÓN QUÍMICA:

Imidacloprid ..... 700 g/kg
Aditivos ..... c.s.p. 1 kg

Reg. PQUA Nº 946-SENASA

NO INFLAMABLE

NO CORROSIVO **NO EXPLOSIVO**

MODERADAMENTE PELIGROSO DAÑINO

Presentación del producto: 50g, 100g, 250g, 500g, 1kg, 5kg, 10kg
Grupo químico: Cloronicotinilo - Neonicotinoide
Nombre químico (IUPAC): N-[1-[(6-Chloro-3-pyridyl)methyl]-4,5-dihydroimidazol-2-yl]nitramida
Formula estructural:

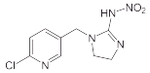

Peso molecular: 255,661 g/mol

Propiedades Físicas y Químicas
Apariencia: Gránulos (Sólido)
Color : Marrón
Olor: Inodoro
pH: 6.0 – 9.0
Suspensibilidad: 97 % min
Persistencia de espuma: max. 7 ml de espuma después de 1 minuto.

Titular de Registro, Importado y Distribuido por:

Comercial Andina Industrial S.A.C.

Av. Benavides 1579. 7mo piso. Oficina 702.
Edificio Del Park II. Lima 18 - Perú.
Telf.: (01) 253-6444
atencionalcliente@grupoandina.com.pe

Formulado por:
SHANDONG WEIFANG RAINBOW CHEMICAL CO, LTD.
Oficina: piso 19th & 20th. Hanyu Financial Centre, Building A3-4, No 7000 East Jingshi Road, Jinan, China 250101. Planta: Binhai Economic Development Area, Weifang Shandong, China 262737.

"LEA ESTA HOJA INFORMATIVA ANTES DE USAR EL PRODUCTO"
"MANTÉNGASE BAJO LLAVE FUERA EL ALCANCE DE LOS NIÑOS"

PRECAUCIONES Y ADVERTENCIAS DE USO Y APLICACIÓN
- Peligroso si es inhalado. Evite respirar polvo, vapor o la aspersión.
- Utilice el equipo de protección durante la mezcla, aplicación y para ingresar al área tratada en las primeras 24 horas.
- No comer, beber ni fumar durante las operaciones de mezcla y aplicación.
- Realice la aplicación siguiendo la dirección del viento.
- Después de usar el producto, cámbiese, lave la ropa y báñese con abundante agua y jabón.
- Conserve el producto en su envase original, etiquetado y cerrado.
- No almacenar ni trasportar conjuntamente con alimentos, medicinas, bebidas o forrajes.
- No utilizar el envase vacío para almacenar bebidas ni alimentos.

PRIMEROS AUXILIOS
- Grupo Químico: Cloronicotinilo - Neonicotinoide
- En caso de intoxicación o indigestión, lleve al paciente inmediatamente al médico y muéstrele la etiqueta.
- En caso de ingestión, enjuagar la boca con agua si está consciente.
- No provoque el vómito.
- En caso de contacto con los ojos, lávelos inmediatamente con agua limpia durante 15 minutos.
- En caso de contacto con la piel, quitar la ropa y lavar la piel con abundante agua y jabón.
- En caso de inhalación retire al paciente a un lugar fresco y aplique respiración artificial si fuera necesario.
- Antidoto: No tiene, dar tratamiento sintomático.

En caso de emergencia llamar a CIPROSQUIM: 0800-5-0847; ESSALUD: 107 ó 0801-10200 / CAISAC: 253-6444.

MANEJO Y DISPOSICIÓN DE DESECHOS Y ENVASES VACÍOS
- Después de usar el contenido destruya este envase (bolsa y caja), perforándolo y depositelo en lugares destinados por las autoridades locales para este fin.

Banda Amarrilla
Pantone Yellow

MEDIDAS PARA LA PROTECCIÓN Y CONSERVACIÓN DEL AMBIENTE
- Peligroso para abejas u artrópodos benéficos.
- No aplicar en época de floración del cultivo, ni cuando se verifica la presencia de abejas u otros polinizadores en el cultivo a tratar o cultivos aledaños.
- Notificar a los apicultores cercanos, días antes de aplicar el producto, para el confinamiento de abejas.
- Peligroso para peces y demás organismos acuáticos.
- No contaminar ríos, lagos, estanques, arroyos u otras fuentes de agua con los desechos, restos de la aplicación, sobrantes del producto o envases vacíos.
- Respetar una banda de no aplicación hacia cuerpos de agua, de al menos 10 metros.
- Peligroso para animales domésticos, fauna y flora silvestre. No permitir animales en el área tratada.
- El aplicador debe emplear todas las medidas necesarias para controlar la deriva.
- En caso de derrame, recoger el producto inmediatamente y depositarlo en sitios destinados por las autoridades locales para este fin.

INSTRUCCIONES DE USO Y MANEJO

Iskay® 70 WG es un insecticida de contacto e ingestión, con acción sistémica. Actúa interfiriendo la transmisión de los estímulos nerviosos del sistema nervioso central de los insectos produciendo un desorden nervioso y la muerte.

Iskay® 70 WG se aplica en aspersión con equipo aspersión terrestre, previa mezcla con agua. Preparar una premezcla de acuerdo a la dosis indicada con la mitad de volumen del agua a utilizar, agitar hasta que el producto este bien disuelto y completar el volumen de la aplicación.
Calibrar el equipo previamente y aplicar hasta lograr una buena cobertura de las plantas.
Debe regarse previamente el campo, antes de aplicar. No aplicar en campos con problemas de humedad o bajo estrés.

FRECUENCIA Y ÉPOCA DE APLICACIÓN
- Aplicar previa evaluación de la plaga y en los primeros estadios. Usar la dosis mayor para ataques severos.
- Realizar como máximo 2 aplicaciones por campaña/año.
- La segunda aplicación previa evaluación de la plaga. En caso se requiera una tercera aplicación, usar otro plaguicida de diferente mecanismo de acción.
- No aplicar en época de floración, por ser muy peligroso para abejas.

PERIODODE REINGRESO
No entre a las áreas tratadas hasta después de 24 horas de realizada la aplicación.

COMPATIBILIDAD
Es compatible con la mayoría de fitosanitarios, incompatible con agentes altamente ácidos o alcalinos.

FITOTOXICIDAD
No es fitotóxico a las dosis, y cultivo recomendado en la presente etiqueta.

RESPONSABILIDAD CIVIL:
El titular de registro garantiza que las características físico químicas del producto contenido en este envase corresponden a la anotada en la etiqueta y que es eficaz para los fines aquí recomendados, si se usa y maneja de acuerdo con las condiciones e instrucciones dadas.

"CONSULTE CON UN INGENIERO AGRÓNOMO"

CUADRO DE USOS:

CULTIVO	PLAGAS		Dosis g /cil	Dosis g /ha	P.C. (días)	LMR (ppm)
	Nombre Común	Nombre Científico				
Cebolla	"Thrips"	*Thrips tabaci*	-	250	n.d.	0.1
Fresa	"Thrips"	*Thrips tabaci*	100-125	-	7	0,05
Espárrago	"Mosca Blanca"	*Bemisia tabaci*	100-150	-	21	0,05
Arroz	"Cigarrita del virus de la hoja blanca "	*Tagosodes orizicolus*	100	-	15	0,05

LMR: Límite Máximo de Residuos n.d.: No determinado **PC:** Periodo de carencia