FERHOZ® 35SC

INSECTICIDA AGRICOLA

SUSPENSIÓN CONCENTRADA (SC)

Composición Química:
Imidacloprid..... 350 g/L
Aditivos ..... c.s.p 1L

Reg. PQUA Nº 378 - SENASA

NO CORROSIVO NO INFLAMABLE NO EXPLOSIVO

MODERADAMENTE PELIGROSO DAÑINO

Presentación del producto:
Frascos PEAD 250ml, 500ml, 1Lt, 4Lts,20 Lts y Cilindro de 200L
Formula empírica: $C_9H_{10}ClN_3O_2$
Peso Molecular: 255.7 g/mol
Formula estructural:

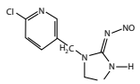

Titular de Registro:
Comercial Andina Industrial S.A.C.
Av. Benavides 1579. 7mo piso. Of. 702.
Edificio Del Park II. Lima 18 - Perú
Telf.: (01) 253-6444 / Fax (51) 271-1988
atencionalcliente@grupoandina.com.pe

Formulado por:
Shanghai Agrochina Internationa Trade Co., Ltd
Rm,1507, Zhengda Plaza, No. 58, Changliu Rd,Shanghai.
P.R. China. Telef.+81 21 35323666

Importado y Distribuido por:
GRUPO ANDEX S.A.C.
Av. Benavides 1579. 7mo piso. Oficina 703. Edificio Del Park II. Lima 18 - Perú
Telf.: (01) 253-6444 - Fax: 271-1988
atencionalcliente@grupoandina.com.pe

"LEA CUIDADOSAMENTE ESTA HOJA INFORMATIVA ANTES DE USAR EL PRODUCTO"

"MANTÉNGASE BAJO LLAVE, FUERA DEL ALCANCE DE LOS NIÑOS"

PROPIEDADES FÍSICAS Y QUÍMICAS

Apariencia: Liquido
Color: blanco
Olor: no especifico
Densidad: 1.15 g/ml a 20ºC
pH: 6.9

PRECAUCIONES Y ADVERTENCIAS DE USO Y APLICACIÓN

- No comer, beber o fumar durante las operaciones de mezcla y aplicación.
- Conservar el producto en el envase original, etiquetado y cerrado.
- No almacenar ni transportar conjuntamente con alimentos, medicinas, bebidas, ni forrajes.
- El producto es irritante para los ojos, la piel o el aparto respiratorio.
- El producto es nocivo por ingestión, contacto con la piel o por inhalación.
- Utilice ropa y equipo protector durante el manipuleo y aplicación; para ingresar al área tratada en las primeras 24 horas.
- Después de usar el producto cambiese, lave la ropa contaminada y bañese con abundante agua y jabón.
- No reenvasar o depositar el contenido en otros envases.
- Realice la aplicación siguiendo la dirección del viento.

PRIMEROS AUXILIOS

Grupo Químico:Carbamato
–En caso de intoxicación llame al médico inmediatamente, o lleve al paciente al médico y muestrele la etiqueta del producto.
–En caso de contacto con los ojos, lavarlos con abundante agua fresca. Si la irritación persiste, repetir el lavado, llevar al paciente al médico.

TELÉFONOS DE EMERGENCIA
CICOTOX: 08001-3040(gratuito) / 328-7398
Infosalud 0800-10828 (emergencia 24 horas)
ESSALUD EN LINEA: 411-8000 CISPROQUIM: 0800-50847

Nota al Médico
Por ser inhibidor de la colinesterasa se recomienda no aplicar oximas, ni morfinas, ni aminofilinas. No suministrar leche o grasa. En caso de intoxicaciones severas dar respiración artificial y oxígeno, duplicando la dosis de atropina.

MANEJO Y DISPOSICIÓN DE DESECHOS Y ENVASES VACÍOS

- Después de usar el contenido, enjuague tres veces el envase y vierta la solución de mezcla de la aplicación y luego inutilícelo, triturándolo o perforándolo y depositelo en el lugar destinado por las autoridades para este fin.
- Realizar obligatoriamente el triple lavado del presente envase.
- Devuelva el envase triple lavado al centro de acopio autorizado.

ECONOMIA SEGURIDAD TRIPLE LAVADO AMBIENTE

MEDIDAS PARA LA PROTECCIÓN Y CONSERVACIÓN DEL AMBIENTE

- Peligroso para abejas u artrópodos benéficos. No aplicar en época de floración.
- Peligroso para organismos acuáticos.
- Respetar una banda de no aplicación hacia cuerpos de agua de al menos 5 m.
- No contaminar lagos, ríos, estanques o arroyos con los desechos o envases vacíos.
- No contaminar las fuentes de agua con los restos de la aplicación o sobrantes del producto.
- Peligroso para los animales domésticos, fauna y flora silvestre. No permitir animales en el área tratada.
- No aplicar el producto en zonas con napas freáticas superficiales o en suelos altamente permeables.
- En caso de derrame recoger el producto y depositarlo en el sitio destinado por las autoridades locales para este fin.

INSTRUCCIONES DE USO Y MANEJO

- Aspersión foliar y al suelo. Se emplea mezclando con agua limpia a la dosis recomendada.
- El pH para su aplicación está entre 6 y 7.
- Los suelos deberán estar libres de malezas, con humedad de campo.
- Para una mejor eficacia emplear un coadyuvante.

FRECUENCIA Y ÉPOCA DE APLICACIÓN

•01 aplicación por campaña/año.
•Toda aplicación debe ser posterior a una evaluación rigurosa del cultivo; el nivel de daño dependerá de la interacción plaga - cultivo.

PERIODO DE REINGRESO
No entre a las áreas tratadas hasta después de 24 horas de realizada la aplicación.

COMPATIBILIDAD
FERHOZ ® 35 SC es compatible con la mayoría de plaguicidas, excepto los de reacción altamente alcalina.

FITOTOXICIDAD
No es fitotoxico a las dosis recomendadas en los cultivos indicados.

RESPONSABILIDAD CIVIL:
El titular de registro garantiza que las características físico químicas del producto contenido en este envase corresponden a la anotada en la etiqueta y que es eficaz para los fines aquí recomendados, si se usa y maneja de acuerdo con las condiciones e instrucciones dadas.

"CONSULTE CON UN INGENIERO AGRÓNOMO"

Cuadro de usos:

CULTIVO	PLAGAS		DOSIS	P.C. (días)	LMR (ppm)
	Nombre Común	Nombre Técnico	ml/cil 200 L		
ESPARRAGO	"Mosquilla de los brotes"	*Prodiplosis longifila*	200	7	0.05
MANDARINA	"Pulgón Negro de los cítricos"	*Toxoptera aurantii*	100	28	1
PIMIENTO	"Mosquilla de los brotes"	*Prodiplosis longifila*	200	7	1
TOMATE	"Prodiplosis"	*Prodiplosis longifila*	200	3	0.5
VID	"Filoxera"	*Viteus vitifoliae*	100	0	1

LMR: Límite Máximo de Residuos. **PC**: Período de Carencia.

FERHOZ® 35SC

INSECTICIDA AGRICOLA

SUSPENSIÓN CONCENTRADA (SC)