**INSTRUCCIONES DE USO Y MANEJO:**
**SINCHI** es un insecticida que tiene actividad sistémica y actúa sobre el sistema nervioso central de los insectos.

**SINCHI** se usa en aspersión foliar para lo cual se debe agregar la cantidad de producto a usar al volumen total de agua que se usará con la aplicación.

**"CONSULTE CON UN INGENIERO AGRÓNOMO"**

| CULTIVO | PLAGA | | DOSIS | | PC (días) | LMR (ppm) |
|---|---|---|---|---|---|---|
| | Nombre Común | Nombre Científico | g/200 L | Kg/ha | | |
| Tomate | Mosquilla de los brotes | *Prodiplosis longifila* | 75 | 0.225 | 7 | 0.2 |
| Arroz | Cigarrita del virus de la hoja blanca | *Sogatodes oryzicolus* | 70 | - | 14 | 0.3 |
| Vid | Filoxera | *Viteus vitifoliae* | - | 0.5 | 21 | 0.5 |
| Pimiento | Mosca Blanca | *Bemisia tabaci* | 70 | - | 3 | 0.5 |

**L.M.R.: Límite máximo de residuos (ppm: partes por millón)** **P.C.: Período de carencia (días)**

**FRECUENCIA Y ÉPOCA DE LA APLICACIÓN:**
El momento para realizar la aplicación estará determinado por la evaluación del campo en la que se determine que hay riesgo de daño económico al cultivo. Se recomienda realizar como máximo 1 aplicación por campaña por año.

**PERÍODO DE REINGRESO:**
No entre a las áreas tratadas durante 24 horas después de la aplicación.

**COMPATIBILIDAD:**
No se conoce incompatibilidad con otros plaguicidas.

**FITOTOXICIDAD**
No es fitotóxico si es usado a la dosis y uso recomendados.

**RESPONSABILIDAD CIVIL:**
El titular del registro garantiza que las características físico-químicas del producto en este envase corresponden a las anotadas en la etiqueta y es eficaz para los fines aquí recomendados, si se usa y maneja de acuerdo con las condiciones e instrucciones dadas.

# SINCHI

## PLAGUICIDA QUÍMICO DE USO AGRÍCOLA

**INSECTICIDA AGRÍCOLA**

**GRÁNULOS DISPERSABLES (WG)**

**Composición:**
Thiamethoxam.....250 g/kg
Aditivos.....c.s.p 1kg

**Registro: PQUA N° 564 - SENASA**

**Grupo Químico:** Neonicotinoide

**Fórmula estructural:**

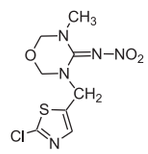

**Nombre Químico (IUPAC):**
(EZ) 3-[(2-chloro1,3-thiazol-5-ylmethyl-1,3,5-oxadiazinon-4-ylidene (nitro) amine

**Fórmula empírica:** $C_8H_{10}ClN_5O_3S$
**Peso Molecular:** 291.7
**Propiedades físico químicas del formulado:**

| | |
|---|---|
| Estado físico | :Sólido Gránulos |
| Color | :Ligeramente marrones |
| Olor | :Olor característico |
| pH | :7.62 ± 0.03 |
| Densidad | :0.8225 ± 0.0146 g/ml |

**Titular de Registro:**
**SHARDA PERÚ S.A.C.**
Calle Las Castañitas 138
Urb. El Palomar, San Isidro
Teléfono: 222 -2695

**Formulado por:**
**SHARDA CROPCHEM LIMITED**
Dominic Holm, 29th Road Bandra (w)
Mumbai-400050. INDIA
Teléfono: (91) 22 6678 2800
Fax: (91) 22 6678 2828

**Importado y distribuido por:**

Silvestre Protección Vegetal

**SILVESTRE PERÚ S.A.C.**
**Calle Arica 242 Miraflores. Lima 18 - Perú**
**Teléfono: (01)6173300**
**Correo electrónico: sec@silvestre.com.pe**

**NO CORROSIVO** **NO INFLAMABLE** **NO EXPLOSIVO**

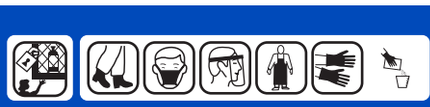

**LIGERAMENTE PELIGROSO**
**CUIDADO**

**LEA ESTA HOJA INFORMATIVA ANTES DE USAR EL PRODUCTO**
**"MANTENGASE BAJO LLAVE, FUERA DEL ALCANCE DE LOS NIÑOS"**

**PRECAUCIONES Y ADVERTENCIAS DE USO Y APLICACIÓN**
- Este producto es ligeramente peligroso (cuidado), no ingerir.
- Conservar el producto en el envase original, etiquetado y cerrado.
- Almacenar el producto bajo techo, en un lugar fresco, seco y ventilado.
- No almacenar ni transportar conjuntamente con alimentos, medicinas, bebidas, ni forrajes.
- No comer, beber o fumar durante las operaciones de mezcla y aplicación.
- Utilice el equipo de protección durante el manipuleo, aplicación y para ingresar al área tratada en las primeras 24 horas.
- Después de usar el producto cámbiese, lave la ropa contaminada y báñese con abundante agua y jabón.
- Ningún envase que haya contenido plaguicidas debe utilizarse para conservar alimento o agua para consumo.
- Realice la aplicación siguiendo la dirección del viento.

**PRIMEROS AUXILIOS**
- **Grupo Químico: Neonicotinoide.**
- En caso de intoxicación llamar al médico inmediatamente, o lleve al paciente al médico y muéstrele la etiqueta.
- Este producto no tiene antídoto específico. El tratamiento es sintomático.
- En caso de ingestión, si el paciente está consciente y alerta, inducir al vómito. No administrar leche, alcohol o sustancias grasas.
- En caso de contacto con los ojos mantener los ojos abiertos y enjuagar lentamente con abundante agua fría por 15 minutos. Remover los lentes de contacto si los hubiera y seguir enjuagándolos.
- En caso de contaminación dermal, quitar la ropa contaminada y los zapatos. Lavar el área afectada con jabón y grandes cantidades de agua mínimo 20 minutos.
- En caso de inhalación, retirar al paciente del área contaminada y trasladarlo a una zona ventilada. Si la persona no respira, realizar respiración artificial.
- Nota al médico: no existe antídoto específico, el tratamiento es sintomático.

**En caso de emergencia llamar a los teléfonos:**
**ESSALUD en Línea (opción 4) 0801-10200 (gratuito),**
**CICOTOX 0800-13040 (gratuito).**
**CISPROQUIM 0800- 50847 (gratuito)/ 328-7398**

**MANEJO Y DISPOSICIÓN DE DESECHOS Y ENVASES VACÍOS**
Después de usar el contenido, destruya el envase y depositelo en los sitios destinados por las autoridades locales para este fin

**MEDIDAS PARA LA PROTECCIÓN Y CONSERVACIÓN DEL AMBIENTE:**
- Peligro para organismos acuáticos.
- Tóxico para abejas u otros artrópodos benéficos. Evitar la aplicación en época de floración.
- No contaminar ríos, estanques o arroyos con los desechos o envases vacíos.
- No contaminar las fuentes de agua con los restos de la aplicación o sobrantes del producto.
- Respetar una banda de no aplicación hacia cuerpos de agua de al menos cinco metros.
- Peligroso para animales domésticos, fauna y flora silvestre. No permitir animales en el área tratada.
- El producto no debe aplicarse en zonas con napas freáticas superficiales o en suelos altamente permeables.
- En caso de derrame recoger el producto y depositarlo en el sitio destinado por las autoridades locales para este fin.