SIZE: 14.5 X 21.0 cm

**"LEA CUIDADOSAMENTE ESTA HOJA INFORMATIVA ANTES DE USAR EL PRODUCTO"**
**"MANTÉNGASE BAJO LLAVE Y FUERA DEL ALCANCE DE LOS NIÑOS"**

# AZOO DUO 320 SC

## FUNGICIDA AGRÍCOLA

## SUSPENSIÓN CONCENTRADA - SC

Azoxystrobin.....120 g/L
Tebuconazole.....200 g/L
Aditivos.....csp1 L

**Registro PQUA Nº 695 - SENASA**

**Nombre químico:**

Azoxystrobin:
CAS: Methyl (E)-2-[[6-(2-cyanophenoxy)-4-pyrimidinyl]oxy]-α-(methoxymethylene)benzeneacetate
IUPAC: Methyl (E)-2-{2-[6-(2-cyanophenoxy) pyrimidin-4-yloxy]phenyl}-3-methoxyacrylate

Tebuconazole:
CAS: α-[2-(4-chlorophenyl)ethyl]-α-(1,1-dimethylethyl)-1H-1,2,4-triazole-1-ethanol
IUPAC: (RS)-1-p-chlorophenyl-4,4-dimethyl-3-(1H-1,2,4-triazol-1-ylmethyl)pentan-3-ol

**Fórmula empírica:**

Azoxystrobin: $C_{22}H_{17}N_3O_5$
Tebuconazole: $C_{16}H_{22}ClN_3O$

**Fórmula estructural:**

Azoxystrobin:

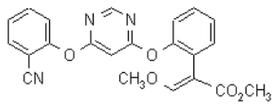


Tebuconazole:

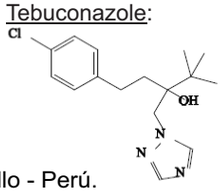


**TITULAR DEL REGISTRO:**
**GOMEZ CARDONA ESDRAS ANTONIO**
Mz.3, Lt.8, Urb. Los Jardines del Golf, Víctor Larco Herrera. Trujillo - Perú.
Teléfono: (044) 28 - 9877, Nextel: 831*5780.
info@agrynova.com, www.agrynova.com

**FABRICANTE Y FORMULADOR:**
**HEBEI VEYONG BIO-CHEMICAL CO., LTD.**
393 East Heping Road Shijiazhuang City - Hebei Province P.R. China
Telefono: 86 - 311 - 85916150 / 85916151

**IMPORTADOR:**
**AGRYNOVA S.A.C.**
Mz.3, Lt.8, Urb. Los Jardines del Golf, Víctor Larco Herrera. Trujillo - Perú.
Teléfono: (044) 28 - 9877, Nextel: 831*5780.
info@agrynova.com, www.agrynova.com

AGrynova
Valor e Innovación...
... la nueva agricultura!

**NO CORROSIVO** **NO INFLAMABLE** **NO EXPLOSIVO**

**LIGERAMENTE PELIGROSO**
**CUIDADO**

SIZE: 14.5 X 21.0 cm

## "LEA CUIDADOSAMENTE ESTA HOJA INFORMATIVA ANTES DE USAR EL PRODUCTO"
## "MANTÉNGASE BAJO LLAVE Y FUERA DEL ALCANCE DE LOS NIÑOS"

**PRECAUCIONES Y ADVERTENCIAS DE USO Y APLICACIÓN:**

-En caso de inhalación retirar al afectado de la zona tratada a un lugar ventilado, asistir con respiración artificial si fuera necesario. Consulte al médico.
-Evitar respirar el polvo de la aspersión y aplicación. Usar equipo de protección.
-Ligeramente irritante a la piel. Evitar la exposición directa del producto en la piel.
-Se debe evitar la contaminación de los alimentos.
-No comer, beber o fumar durante las operaciones de mezcla y aplicación.
-Conservar el producto en el envase original, etiquetado y cerrado.
-Guardar bajo llave, en lugares frescos secos y con buena ventilación.
-No almacenar ni transportar conjuntamente con alimentos, medicinas, bebidas ni forrajes.
-Mantener el producto alejado del fuego.
-Después de usar el producto cámbiese, lave la ropa contaminada y bañese con abundante agua y jabón.
-Utilice ropa protectora durarte el manipuleo y aplicación para ingresar al área tratada en las primeras 24 horas. Se debe evitar el contacto con los ojos, la piel y la ropa.
-Debe ser manejado por personal entrenado y provisto de guantes, máscara, botas de jebe, anteojos y mamelucos.
-Manipular los envases con cuidado para evitar roturas y derrames.

**PRIMEROS AUXILIOS:**

-Grupo químico: Strobilurina y Triazole
-En caso de intoxicación por ingestión no producir el vómito. Llevar al afectado al médico.
-En caso de contacto con la piel lavar con abundante agua y jabón.
-En caso de contacto con los ojos lavar con agua corriente durante 15 minutos. Si la molestia persiste ir a un médico especialista.
-En caso de inhalación: Mover al afectado al aire libre. Mantenerlo en reposo, proporcionar respiración artificial limpiando primero la boca o nariz contaminada con el producto.
-Nota al médico: No tiene antídoto específico.
-Tratamiento médico de emergencia: Realizar tratamiento sintomático.
-En caso de emergencia llamar a:

**CICOTOX: 0800-1-3040 (atención las 24 horas) o**
**ESSALUD EN LÍNEA: 0801-10200 o CISPROQUIM: 080-050-847**

**MANEJO Y DISPOSICIÓN DE DESECHOS Y ENVASES VACÍOS:**

-Después de usar el contenido enjuague 3 veces el envase y vierta la solución en la mezcla de aplicación y luego inutilícelo triturándolo o perforándolo y depósitelo en los sitios destinados por las autoridades locales para este fin.

**MEDIDAS PARA LA PROTECCIÓN Y CONSERVACIÓN DEL AMBIENTE:**

-Peligroso para organismos acuáticos.
-No contaminar ríos, estanques o arroyos con los desechos o envases vacíos o restos de aplicación.
-Peligroso para los animales domésticos, fauna y flora silvestre. No permitir animales en el área tratada.
-En caso de derrame recoger el producto y depositarlo en los sitios destinados por las autoridades locales para este fin.
-El producto no debe aplicarse en zonas con napas fréaticas superficiales o en suelos altamente permeables.

**INSTRUCCIONES DE USO Y MANEJO:**

**AZOO DUO 320 SC** es un fungicida sistémico PREVENTIVO Y CURATIVO. Está compuesto por dos ingredientes activos, Tebuconazole y Azoxystrobin, lo cual permite un mejor control de las enfermedades causadas por hongos.

Para la preparación de la mezcla y aplicación:
-Agitar el contenido del producto en su envase original, luego verter la dosis recomendada en un cilindro conteniendo la mitad de agua limpia.
-Agitar hasta lograr una mezcla homogénea y luego completar con agua hasta obtener el volumen deseado.
-La aplicación puede ser realizada por diversos equipos de aplicación como mochila de palanca, moto pulverizadoras, pulverizadoras neumáticas accionadas por tractor entre otras.

**"CONSULTE CON UN INGENIERO AGRÓNOMO"**

**CUADRO DE USO Y DOSIS:**

| Cultivo | Enfermedad | | Dosis | | PC | LMR |
|---|---|---|---|---|---|---|
| | Nombre común | Nombre científico | L/200 L | L/Ha | | |
| Arroz | Pyricularia | *Pyricularia oryzae* | --- | 0.4 - 0.5 | 35 | 2 |
| Cebolla | Mancha púrpura | *Stemphylium vesicarium* | --- | 0.4 - 0.6 | 35 | 0.1 |
| Espárrago | Mancha púrpura | *Stemphylium vesicarium* | 0.1 - 0.2 | 0.3 - 0.6 | 40 | 0.05 |
| Fresa | Podredumbre gris | *Botrytis cinerea* | 0.25 - 0.3 | 0.25 - 0.45 | 35 | 10.0*<br>0.05** |
| Pimiento | Oidium | *Leveillula taurica* | --- | 0.4 - 0.6 | 7 | 0.5 |
| Vid | Oidiosis | *Uncinula peruviana* | --- | 0.6 - 0.8 | 14 | 2 |

*PC:* Periodo de carencia en días
*LMR:* Límite máximo de residuos en ppm
* Azoxystrobin
** Tebuconazole

**FRECUENCIA Y ÉPOCA DE APLICACIÓN**
Se puede aplicar AZOO DUO 320 SC hasta 5 veces por año.

**PERIODO DE REINGRESO**
No reingresar al área tratada antes de las 24 horas.

**COMPATIBILIDAD**
AZOO DUO 320 SC es incompatible con productos de pH mayor a 11 y menor a 2.

**FITOTOXICIDAD**
No es fitotóxico en los cultivos y dosis recomendadas.

**RESPONSABILIDAD CIVIL**
*"El titular de registro garantiza que las características fisicoquímicas del producto contenido en este envase corresponden a las anotadas en la etiqueta y que es eficaz para los fines aquí recomendados, si se usa y maneja de acuerdo con las condiciones e instrucciones dadas."*