NHOXA® 50 PM

HERBICIDA AGRÍCOLA

POLVO MOJABLE - PM

Composición Química:
Linuron .....500 g/kg
Aditivos csp.....1 kg

Registro PQUA N° 404- SENASA

NO INFLAMABLE
NO CORROSIVO **NO EXPLOSIVO**

LIGERAMENTE PELIGROSO
CUIDADO

Formula empírica: $C_9H_{10}Cl_2N_2O_2$
Peso molecular: 249.10
Formula estructural:

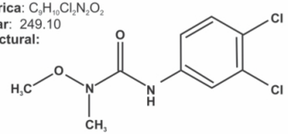

Titular de Registro:
Comercial Andina Industrial S.A.C.
Calle El Galeón 180 Urb La Calessa - Lima 33 - Perú.
Telf.: (01) 271-3366 - Fax: (01) 271-1988
atencionalcliente@grupoandina.com.pe

Formulado por:
NORCHEM JIANGSU CORPORATION
Room 3101 , West tower, Fortune international building, N° 359 Hongwu road, Nanjing 210002, China.
Tel.: + 86 - 25 - 84800144
Fax: + 86-25-84808312/3123

Importado y Distribuido por:
GRUPO ANDEX S.A.C.
Calle El Galeón 180 Urb La Calessa. Lima 33 - Perú.
Telf.: (01) 271-3366. Fax: (01) 271-1988
atencionalcliente@grupoandina.com.pe

"LEA CUIDADOSAMENTE ESTA ETIQUETA ANTES DE USAR EL PRODUCTO"

"MANTÉNGASE BAJO LLAVE, FUERA DEL ALCANCE DE LOS NIÑOS"

Propiedades Físicas y químicas del producto formulado
Apariencia: Polvo de color plomo
Olor: Leve a amina
Punto de fusión: 93-95° C
Punto de inflamación: No inflamable
Gravedad específica: 1.7 g/cm^3
pH: 8
Estabilidad: Estable bajo condiciones normales de manipuleo y almacenamiento.

PRECAUCIONES Y ADVERTENCIAS DE USO Y APLICACIÓN
- Causa irritación moderada a los ojos.
- El producto es peligroso si es inhalado. Evite respirar el polvo, o aspersión.
- No comer, beber o fumar durante las operaciones de mezcla y aplicación del producto.
- No almacenar ni transportar conjuntamente con alimentos, bebidas, medicinas, forraje y/o semillas.
- Después de usar este producto, bañarse con abundante agua y jabón, cambiarse y lavar la ropa contaminada.
- Usar equipo de protección durante la manipulación, mezcla y aplicación del producto, y para ingresar al área tratada en las primeras 24 horas.
- Almacenar este producto en un ambiente sombreado, seco y ventilado.
- Conservar este producto en el envase original, etiquetado y cerrado.
- Realizar la aplicación siguiendo la dirección del viento.

PRIMEROS AUXILIOS
GRUPO QUÍMICO: Urea Sustituida
- En caso de intoxicación, llamar al médico inmediatamente o llevar el paciente al médico y mostrarle la etiqueta.
- En caso de contacto con los ojos, lavarlos con abundante agua fresco por 15 minutos.
- En case de contacto con la piel, quitarse la ropa contaminada y lavarse con abundante agua y jabón.
- No dar de beber nada a un paciente que se encuentre inconsciente.
- Nota al médico: tratamiento sintomático y de sostén.

TELÉFONOS DE EMERGENCIA
CICOTOX 0-800 - 1- 3040 Es Salud en linea (linea gratuita): 0801-10200- 411- 8000, opción 4: consultoría médica **CAISAC (01) 271 - 3366**

MANEJO Y DISPOSICIÓN DE DESECHOS Y ENVASES VACÍOS
1.- Después de usar el producto, enjuague 3 veces el envase y vierta la solución en la mezcla de aplicación, y luego inutilícelo, triturándolo o perforándolo y depositelo en el lugar destinado por las autoridades locales para este fin.

2.- Realizar obligatoriamente el Triple Lavado del presente envase.

ECONOMÍA SEGURIDAD TRIPLE LAVADO AMBIENTE

3.- Devuelva el envase Triple Lavado al centro de acopio.

MEDIDAS PARA LA PROTECCIÓN Y CONSERVACIÓN DEL AMBIENTE
- Peligroso para organismos acuáticos.
- No contaminar, lagos, ríos, estanques de arroyos con los desechos ó envases vacíos.
- No contaminar las fuentes de agua con los restos de la aplicación o sobrantes del producto.
- Respetar una banda de no aplicación hacia cuerpos de agua de al menos 5 m.
- Peligroso para animales domésticos, fauna y flora silvestre. No permitir animales en el área tratada.
- El aplicador debe emplear todas las medidas necesarias para controlar la deriva.
- Evitar que el producto se aplique en zonas con napas freáticas superficiales o en suelo altamente permeables.
- En caso de derrame, recoger el producto y depositarlo en el sitio destinado por las autoridades locales para este fin.

INSTRUCCIONES DE USO Y MANEJO
NHOXA® 50 PM es un herbicida sistémico selectivo derivado del grupo de las ureas sustituidas, usado en post emergencia y pre emergencia temprana para el control de malezas de hoja ancha y gramineas.
NHOXA® 50 PM actúa interfiriendo en el metabolismo del nitrógeno e inhibiendo la fotosintesis en las malezas donde es aplicado. Tiene acción residual y buena actividad por contacto.
NHOXA® 50 PM puede ser aplicado con cualquier equipo convencional terrestre de pulverización a palanca o motor. Emplear boquillas de abanico y dirigir la aplicación directamente a las malezas.
COMPATIBILIDAD
NHOXA® 50 PM es compatible con la mayoría de herbicidas de uso común, a excepción de aquellos de reacción alcalina.

FITOTOXICIDAD
No es fitotoxico usado a la dosis, sistemas de aplicación y cultivosrecomendados en la presente etiqueta.
FRECUENCIA Y ÉPOCA DE APLICACIÓN
Puede ser aplicado en pre y post emergencia temprana de malezas. Las aplicaciones de pre emergencia requieren de humedad en el suelo para activar su acción. En aplicaciones post emergentes, **NHOXA® 50** PM controla las malezas hasta de 10 cm de altura.
Se aplica una vez en el campo /campaña/año.
PERIODO DE REINGRESO
No entre a las áreas tratadas durante las 24 primeras horas después de la aplicación.
RESPONSABILIDAD CIVIL
El titular de Registro garantiza que las características físico-químicas del producto contenido en este envase, corresponden a las anotadas en la etiqueta y que, es eficaz para los fines recomendados, si se usa y maneja de acuerdo con las condiciones e instrucciones dadas.

"CONSULTE CON UN INGENIERO AGRÓNOMO"

CUADRO DE USOS

CULTIVO	PLAGA		DOSIS		P.C. (días)	LMR (ppm)
	NOMBRE COMÚN	NOMBRE CIENTÍFICO	Por cil 200 L (kg)	Por ha (kg)		
Naranja	Hierba mora Rabo de zorro Pata de gallina Leche - leche	*Solanun nigrum* *Setaria verticillata* *Eleusine indica* *Euphorbia hypericifolia*	1.0	1.5	14	0.05

P.C.: Periodo de Carencia **LMR**: Límite Máximo de Residuos

NHOXA® 50 PM
HERBICIDA AGRÍCOLA
POLVO MOJABLE - PM