LEA ESTA HOJA INFORMATIVA ANTES DE USAR EL PRODUCTO
MANTÉNGASE BAJO LLAVE FUERA DEL ALCANCE DE LOS NIÑOS

NSTRUCCIONES DE USO Y MANEJO:
AVENGER 200 SP es un insecticida sistémico de amplio espectro con actividad traslaminar que actúa por contacto e ingestión.
AVENGER 200 SP es eficaz para el control de mosca blanca, queresa y thrips en diversos cultivos como pimiento, palto y cebolla respectivamente.
AVENGER 200 SP tiene efecto sobre los huevos, ninfas y adultos de insectos y puede ser aplicado con equipos convencionales terrestres con mochilas a palanca, a motor, tecnomas, parihuelas, etc.

"CONSULTE CON UN INGENIERO AGRÓNOMO"

CULTIVO	PLAGAS		DOSIS		P.C. (días)	L.M.R. (ppm)
	NOMBRE COMÚN	NOMBRE TÉCNICO	Kg/200 L	Kg/Ha		
Cebolla	Thrips	*Thrips tabaci*	0.15-0.2	0.45-0.6	7	0.02
Palto	Queresa	*Fiorinia fioriniae*	0.1	0.5	21	0.01
Pimiento	Mosca blanca	*Bemisia tabaci*	0.1	0.3	7	0.3
Vid	Chinche harinoso	*Pseudococcus viburni*	0.15 - 0.2	-	3	0.5

P.C. Periodo de carencia (Días) L.M.R. Límite máximo de residuos (Partes de millón)

FRECUENCIA Y ÉPOCA DE APLICACIÓN:
El momento de aplicación es cuando las condiciones ambientales sean propicias para el desarrollo de la plaga.
Toda aplicación debe ser posterior a una evaluación rigurosa del cultivo, el nivel de daño dependerá de la interacción plaga-cultivo. Se recomienda hasta un máximo de 3 aplicaciones por campaña/año.
Rotar con plaguicidas de diferente grupo químico entre aplicaciones.

PERIODO DE REINGRESO: Puede reingresar sin equipo de protección 24 horas después de l aplicado el producto.

COMPATIBILIDAD: AVENGER 200 SP es compatible con la mayoría de plaguicidas de uso común excepto con aquellos de reacción fuertemente alcalina u oxidante.
La mezcla con otros productos debe ser probada bajo condiciones de campo.

FITOTOXICIDAD: AVENGER 200 SP no es fitotóxico cuando es utilizado según se recomienda.

EFECTO SOBRE OTROS CULTIVOS: AVENGER 200 SP no tiene efecto sobre otros cultivos.

EFECTO SOBRE CULTIVOS SUCESIVOS: No sean reportado efectos sobre cultivos sucesivos.

MÉTODO DE APLICACIÓN: Es empleado mediante aplicaciones foliares, mediante aspersión dirigida al follaje.

EQUIPO DE APLICACIÓN: Las aspersiones pueden hacerse con mochilas manuales, a motor o con fumigadoras acopladas al tractor. Se deben emplear equipos debidamente calibrados.

RESPONSABILIDAD CIVIL: El Titular del Registro garantiza que las características físico químicas del producto contenido en este envase corresponden a las anotadas en la etiqueta y que es eficaz para los fines aquí recomendados, si se usa y maneja de acuerdo con las indicaciones e instrucciones dadas.

LEA ESTA HOJA INFORMATIVA ANTES DE USAR EL PRODUCTO
MANTÉNGASE BAJO LLAVE FUERA DEL ALCANCE DE LOS NIÑOS

AVENGER 200 SP

PLAGUICIDA QUÍMICO DE USO AGRÍCOLA

INSECTICIDA AGRÍCOLA

POLVO SOLUBLE - SP

COMPOSICIÓN
Acetamiprid ..... 200 g/Kg
Aditivos ..... c.s.p. 1 Kg

Reg. PQUA Nº 613 - SENASA
TITULAR DEL REGISTRO : BIOAGROCORP TRADING SAC

Nombre IUPAC: (E)-N1-[(6-cloro-3-piridil)metil]-N2-ciano-N1-metilacetamide
Nombre común: Acetamiprid
Formula estructural:

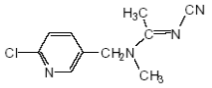

Fórmula empírica: $C_{10}H_{11}ClN_4$
Peso molecular: 222.7 g/mol
Propiedades físicas y químicas:
Estado físico: Polvo
Color: Azul
Olor: Inodoro
pH : 7.0 - 9.0
Densidad: 0.76 g/ml
Capacidad y clase de los envases en los que se comercializa el producto:
Presentaciones de 100 g, 500 g y 1 Kg.
Mecanismo de acción: AVENGER 200 SP es un insecticida sistémico de amplio espectro con actividad traslaminar, que actúa por contacto e ingestión.

Importado y Distribuido por
Calle Los Flamencos N° 121 Interior 6
Santa Anita - Lima
Teléfono: 478-2002 / Fax: 362-0014

Formulado por:
NANJING FENGSHAN CHEMICAL CO. LTD.
1904, Central International Mansion 105-6
North Zhongshan Road, Nanjing
CHINA

NO CORROSIVO **NO INFLAMABLE** **NO EXPLOSIVO**

MODERADAMENTE PELIGROSO DAÑINO

LEA ESTA HOJA INFORMATIVA ANTES DE USAR EL PRODUCTO,
MANTÉNGASE BAJO LLAVE FUERA DEL ALCANCE DE LOS NIÑOS

PRECAUCIONES Y ADVERTENCIAS DE USO Y APLICACIÓN
- Este producto es dañino, no ingerir.
- Peligroso si es inhalado. Evitar respirar polvo o aspersión.
- No comer, beber o fumar durante las operaciones de la mezcla y aplicación.
- Conservar el producto en el envase original, bien tapado y etiquetado.
- Almacenar el producto bajo techo, en un lugar fresco, seco y ventilado.
- No almacenar, ni transportar conjuntamente con alimentos, medicinas o bebidas ni forrajes.
- Utilice ropa protectora durante el manipuleo y aplicación y para ingresar al área tratada en las primeras 24 horas después de la aplicación.
- Después de usar el producto cámbiese, lave la ropa contaminada y báñese con abundante agua y jabón.
- Ningún envase que haya contenido plaguicidas debe utilizarse para conservar alimentos o agua para consumo.
- Realice la aplicación siguiendo la dirección del viento.

ALMACENAMIENTO
- No almacenar en casa-habitación.
- No almacenar ni transportar conjuntamente con alimentos, medicinas, bebidas ni forrajes.
- Conservar el producto en el envase original, etiquetado y cerrado.
- No reenvasar o depositar el contenido en otros envases.

EQUIPOS DE PROTECCIÓN PERSONAL A UTILIZAR DURANTE LA MANIPULACIÓN Y APLICACIÓN DEL PRODUCTO

Ropa de protección
Usar camisa y pantalón de algodón, debe tener mangas largas y una cubierta para la parte inferior del cuerpo y las piernas.

Delantal o aprons
Hechos de PVC, goma de nitrilo o neopreno, o los desechables hechos en base a materiales de polietileno.

Guantes
Impermeables de PVC o goma de nitrilo, o neopreno.

Lentes de protección

Calzado
Se deberá usar botas de goma

Mascarilla
Deberá usar mascarillas protectoras con filtro de protección A-P2 y código de color blanco/marrón; que cubran la boca y la nariz. Las mascarillas deben ser descartadas después de cada uso. Las mascarillas de vapores y los respiradores de media cara con cartuchos de vapores orgánicos también deberán estar disponibles.

LEA ESTA HOJA INFORMATIVA ANTES DE USAR EL PRODUCTO,
MANTÉNGASE BAJO LLAVE FUERA DEL ALCANCE DE LOS NIÑOS

PRIMEROS AUXILIOS
- Grupo Químico: Neonicotinoide
- En caso de intoxicación llame al médico inmediatamente o llevar al paciente al centro médico y mostrarle la etiqueta.
- Este producto no tiene antídoto específico. El tratamiento es sintomático. En caso de ingestión: No inducir al vómito sin supervisión médica. No administrar nada por vía oral si la persona no está consciente,
- En caso de contacto con los ojos: Levantar los párpados y lavar los ojos con abundante agua por 15 minutos.
- En caso de contacto con la piel: Retirar la ropa y zapatos contaminados y lavar la piel con abundante agua y jabón.
- En caso de inhalación: Retirar a la persona del área contaminada y trasladarla a un lugar con airea fresco. Brindar respiración artificial si fuera necesario.

TELÉFONOS DE EMERGENCIA
CICOTOX: 08001-3040 (gratuito) **CIPROSQUIM: 0800-5-0847 (gratuito)**

MANEJO Y DISPOSICIÓN DE DESECHOS Y ENVASES VACÍOS
- Después de usar el contenido destruya este envase y depositelo en los sitios destinados por las autoridades locales para este fin.

MEDIDAS PARA LA PROTECCIÓN Y CONSERVACIÓN DEL AMBIENTE:
- Peligroso para artrópodos beneficiosos.
- Peligroso para organismos acuáticos.
- No contaminar los ríos, estanques o arroyos con los desechos o envases vacíos.
- No contaminar las fuentes de agua con los restos de la aplicación o sobrantes del producto.
- Respetar una banda de no aplicación hacia cuerpos de agua de al menos 5 metros.
- Peligroso para los animales domésticos, fauna y flora silvestre. No permitir animales en el área tratada.
- El producto no debe aplicarse en zonas con napas freáticas superficiales o suelos altamente permeables.
- En caso de derrames, elproducto debe ser recopilado inmediatamente y dispuesto en un lugar seguro a fin de evitar su lixiviación hacia aguas subterráneas.

MODERADAMENTE PELIGROSO DAÑINO