LEA CUIDADOSAMENTE ESTA HOJA INFORMATIVA ANTES DE USAR EL PRODUCTO "MANTÉNGASE BAJO LLAVE, FUERA DE ALCANCE DE LOS NIÑOS"

FISTFUL®

PLAGUICIDA QUÍMICO DE USO AGRÍCOLA

INSECTICIDA AGRICOLA

CONCENTRADO EMULSIONABLE (EC)

Reg. PQUA N° 493 - SENASA

Ingrediente activo:
Lufenuron 50 g/L

Fórmula estructural:

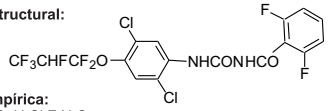

Fórmula empírica:
Lufenuron: $C_{17}H_8Cl_2F_8N_2O_3$

Propiedades físicoquímicas del formulado
Estado físico: líquido
Color: amarillo claro
pH: 5.7
Densidad: 08889 g/ml
Estabilidad de suspensión: Buena suspensión en agua.
Incompatibilidad conocida: Incompatible con álcalis
Viscosidad: 2.88 cPa (20 °C), 2.00 cPa (40°C)

Titular del registro: SHARDA PERU SAC
Calle Las Castañitas 138. Urb. El Palomar, San Isidro.
Telf. 222-2695

Formulado por:
ZHEJIANG SEGA SCIENCE AND TECHNOLOGY CO. , LTD.
Eunit, Dongqing Building, 52
QingChun Road, Hangzhou,
Zhejiang 310003, China

Importado y distribuidor por:
hortus
Calle Sucre 270 Ate. Lima,Perú
Telf.: 717-9040 / 717-9041
R.U.C. 20101637221
RU N° 141097

PRECAUCIONES Y ADVERTENCIAS DE USO Y APLICACION
- Este producto es ligeramente peligroso, no ingerir.
- Causa daño temporal a los ojos.
- No comer beber o fumar durante las operaciones de mezcla y aplicación.
- Conservar el producto en el envase original, etiquetado y cerrado.
- Después de usar el producto cámbiese, lave la ropa contaminada y báñese en abundante agua y jabón.
- Utilice ropa protectora durante el manipuleo y aplicación para ingresar al área tratada en las 24 horas siguientes a su aplicación.
- No almacenar ni transportar conjuntamente con alimentos, medicinas, bebidas ni forrajes.
- Ningún envase que haya contenido plaguicidas debe utilizarse para conservar alimentos o agua para consumo.
- Realizar la aplicación siguiendo la dirección del viento.

NO CORROSIVO **NO INFLAMABLE** **NO EXPLOSIVO**

LEA CUIDADOSAMENTE ESTA HOJA INFORMATIVA ANTES DE USAR EL PRODUCTO "MANTÉNGASE BAJO LLAVE, FUERA DE ALCANCE DE LOS NIÑOS"

PRIMEROS AUXILIOS
- Grupo químico: Benzoylurea
- En caso de intoxicación llame al médico inmediatamete, o lleve urgente al médico más cercano y muéstrele la etiqueta y la Hoja informativa adjunta.
- En caso de ingestión, no inducir al vómito a menos que lo recomiende el médico. No dar nada al paciente si se encuentra inconsciente.
- En caso de contacto con los ojos, lavar inmediatamente con agua, no aplicar ningún medicamento sin la recomendación de un médico.
- En caso de contaminación dermal, remover la ropa contaminada, lavar la piel con abundante agua y jabón, incluyendo la piel y las uñas.
- En caso de inhalación, llevar al paciente al aire libre y dejarlo en reposo. Si respira con dificultad, recurrir a un equipo artificial.
- Nota al médico: no se conoce antídoto específico. Dar tratamiento sintomático

TELÉFONOS DE EMERGENCIA
ESSALUD en Línea (opción 4) 0801-10200 (gratuito),
CICOTOX 0800-13040 (gratuito).
CISPROQUIM 0800- 50847 (gratuito)/ 328-7398

MANEJO Y DISPOSICIÓN DE DESECHOS Y ENVASES VACÍOS
- Después de usar el contenido, enjuague tres veces este envase y vierta la solución en la mezcla de aplicación y luego inutilícelo triturándolo o perforándolo y depósitelo en el lugar destinado por las autoridades locales para este fin.
- Realizar obligatoriamente el triple lavado del presente envase.
- Devuelva el envase triple lavado al centro de acopio autorizado.

ECONOMÍA SEGURIDAD TRIPLE LAVADO AMBIENTE

MEDIDAS PARA LA PROTECCIÓN Y CONSERVACIÓN DEL AMBIENTE
- Tóxico para organismos acuáticos.
- Peligroso para abejas u otros artrópodos benéficos. Evitar la aplicación en época de floración.
- No contaminar las fuentes de agua con los restos de la aplicación o sobrantes del producto.
- Respetar una banda de no aplicación hacia cuerpos de agua de al menos 5 metros .
- Peligroso para los animales domésticos, fauna y flora silvestre. No permitir animales en el área tratada.
- El aplicador debe emplear todas las medidas necesarias para controlar la deriva.
- En caso de derrame recoger el producto y depositarlo en los sitios destinados por las autoridades locales para este fin.

MANEJO DE DERRAME
- En caso de derrame, cubrir el área con una mezcla de proporción 3:1 de arena, tierra, aserrín u otro material inerte y carbonato de sodio. Transferir a un recipiente para su eliminación y transportar hacia un botadero autorizado para residuos peligrosos. En caso de fuego, asperjar con agua para enfriar el sector no afectado. Usar para extinguir las llamas, espuma o polvo seco tipo ABC. El personal calificado debe ingresar al sector afectado con ropa especial para combatir incendios y equipo de respiración autónoma. Aislar el sector afectado.

LIGERAMENTE PELIGROSO
CUIDADO

INSTRUCCIONES DE USO Y MANEJO:
FISTFUL es un insecticida del grupo de las benzoylureas; que se aplica para el control de la "Polilla" *Tuta absoluta* en el cultivo de tomate.

FISTFUL se usa en pulverización foliar por lo cual se debe agregar la cantidad de producto a usar al volumen total de agua que se usará en la aplicación.

"CONSULTE CON UN INGENIERO AGRÓNOMO"

CULTIVO	PLAGA		DOSIS		P.C. (días)	L.M.R. (ppm)
	Nombre Común	Nombre Técnico	mL/200L	L/ha		
Tomate	"Polilla"	*Tuta absoluta*	100 - 200	0.2 - 0.4	7	0.5

LMR: Límite máximo de residuos (ppm: partes por millón) **P.C.: Periodo de carencia (días)**

FRECUENCIA Y ÉPOCA DE APLICACIÓN:
Realizar una aplicación teniendo en cuenta una campaña al año y aplicar a las primeras apariciones de la plaga.

PERIODO DE REINGRESO:
No entre a las áreas tratadas hasta después de 24 horas de realizada la aplicación.

COMPATIBILIDAD:
FISTFUL es compatible con la mayoría de agroquímicos de uso convencional, tener cuidado con los de reacción alcalina.

FITOTOXICIDAD:
No se han observado síntomas de fitotoxicidad según las indicaciones de la etiqueta.

RESPONSABILIDAD CIVIL:
El titular de registro garantiza que las características físico-químicas del producto en este envase corresponden a las anotadas en la etiqueta y es eficaz para los fines aquí recomendados, si se usa y maneja de acuerdo con las condiciones e instrucciones dadas.